

# Vente de bois

VENTE DE COUPES DE BOIS  
PAR APPEL D'OFFRES

**Mercredi 5 octobre 2011 à 9 h 30**

Salle Georges BRASSENS - Bd Paul BERT  
34800 CLERMONT L'HERAULT



## SOMMAIRE DU CATALOGUE

- ↳ Présentation des produits mis en vente
- ↳ Rappel des dispositions du nouveau Règlement des ventes de bois par appel d'offres
- ↳ Rappel des dispositions des nouvelles Clauses Générales des Ventes de bois sur pied en bloc et à la mesure
- ↳ Dispositions relatives aux Opérations Intra-communautaires
- ↳ Dispositions relatives à la Certification de la gestion forestière durable
- ↳ Dispositions relatives au Règlement National d'Exploitation forestière (RNEF)
- ↳ Procédures territoriales
- ↳ Annexes :
  - 1 - Promesse d'aval ou de caution ponctuelle ou globale (D1.46)
  - 2 - Imprimé « Engagement de paiement au comptant » (D1.46 bis)
  - 3 - Modèles de soumission
  - 4 - Attestation type de responsabilité civile professionnelle à faire viser par la Compagne d'Assurance
  - 5 - Attestation de réalisation d'une opération intra-communautaire (D1.49)
  - 6 - Cahier des charges du propriétaire forestier en Languedoc Roussillon  
Cahier des charges de l'exploitant forestier en Languedoc Roussillon

**TABLEAU ANALYTIQUE DES ARTICLES**  
**Bois sur pied et à la mesure**  
**Hérault/Gard**

<b>1 - Bois en bloc et sur pied</b>									
N° ART	FORET	VOLUME (m3)					VOLUME TOTAL (m3)	VOLUME TIGES/HA (m3)	VOLUME TIGES UNITAIRE (m3)
		SAPIN EPICEA	PINS	DOUGLAS	HETRE	DIVERS			
135	AIGOUAL	12			683		695	36	0,44
136	AIGOUAL	72			552		624	47	0,49
137	AIGOUAL	1 285				8	1 293	61	1,99
138	AIGOUAL	480			101	2	583	43	1,27
139	AIGOUAL	1 383	1		106		1 490	122	1,43
140	AIGOUAL	676			85		761	72	1,22
141	AIGOUAL		128		40		168	37	0,39
142	AIGOUAL		326		41	8	375	48	0,50
143	AIGOUAL	414	3			110	527	59	1,58
144	AIGOUAL				841		841	33	0,43
145	AIGOUAL				648		648	38	0,38
146	AVANT-MONTS	8	170			261	439	33	0,34
147	AVANT-MONTS	282	11	10		35	338	61	0,33
148	AVANT-MONTS	86	193	44		8	331	27	0,27
149	AVANT-MONTS					190	190	58	0,33
150	AVANT-MONTS				216	5	221	22	0,27
151	AVANT-MONTS		313			10	323	53	0,28
152	AVANT-MONTS				125	22	147	31	0,36
153	AVANT-MONTS	7		281			288	64	0,27
154	AVANT-MONTS			395		2	397	137	4,28
155	ECRIVAINS COMBATTANTS	112	1 865	83		189	2 249	99	0,86
156	ESPINOUSE	1 083	11				1 094	256	0,81
157	ESPINOUSE				431		431	38	0,44
158	ESPINOUSE				366		366	42	0,63
159	ESPINOUSE		311				311	45	0,21
160	ESPINOUSE	282	4	164		9	459	76	1,03
161	ESPINOUSE	11			450		461	37	0,53
162	ESPINOUSE	1 261	8	197		53	1 519	104	1,08
163	ESPINOUSE	1 008					1 008	111	0,56
164	ESPINOUSE	948					948	100	0,48
165	ESPINOUSE				368		368	35	1,00
166	ESPINOUSE	127	51				178	35	0,26
167	HOMOL					620	620		
168	MAS AYRE		1 093				1 093	79	1,30
169	MONTES D'ORB	11	130				141	52	0,44
170	MONTES D'ORB	293	124	606			1 023	145	1,46
171	MONTES D'ORB	1	1	336			338	101	1,21
172	MONTES D'ORB			545			545	43	0,57
173	MONTES D'ORB		9	1 265			1 274	54	0,57
174	NOTRE DAME PARLATGES		791				791	100	0,67
175	NOTRE DAME PARLATGES		508				508	110	0,74
176	NOTRE DAME PARLATGES		736				736	194	0,90
177	NOTRE DAME PARLATGES		685				685	162	0,84
178	NOTRE DAME PARLATGES		809				809	239	1,35
179	ROUVERGUE		360				360	53	0,33
180	ROUVERGUE		484				484	55	0,54
181	ROUVERGUE		299				299	65	0,82
182	ROUVERGUE		1 019				1 019	60	1,88
183	ROUVERGUE		942				942	66	0,61
184	ROUVERGUE		725				725	64	0,48
185	ROUVERGUE		562				562	43	0,60
186	ROUVERGUE		470				470	182	0,95
187	ROUVERGUE		312				312	46	0,59
188	ROUVERGUE		1 168				1 168	66	0,69
189	SOMAIL	288	4				292	108	1,25
190	SOMAIL	460	4	17			481	222	1,33
191	SOMAIL	2		139			141	131	3,54
192	SOMAIL	4		310			314	312	4,92
193	SOMAIL	195		10			205	43	0,89
194	SOMAIL	202		35			237	58	0,83
195	SOMAIL	4	237				241	37	0,31
196	SOMAIL	17		99			116	90	1,28

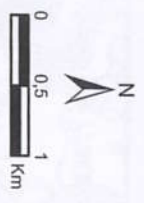

Localisation des articles du catalogue  
Appel d'offre du 05 octobre 2011

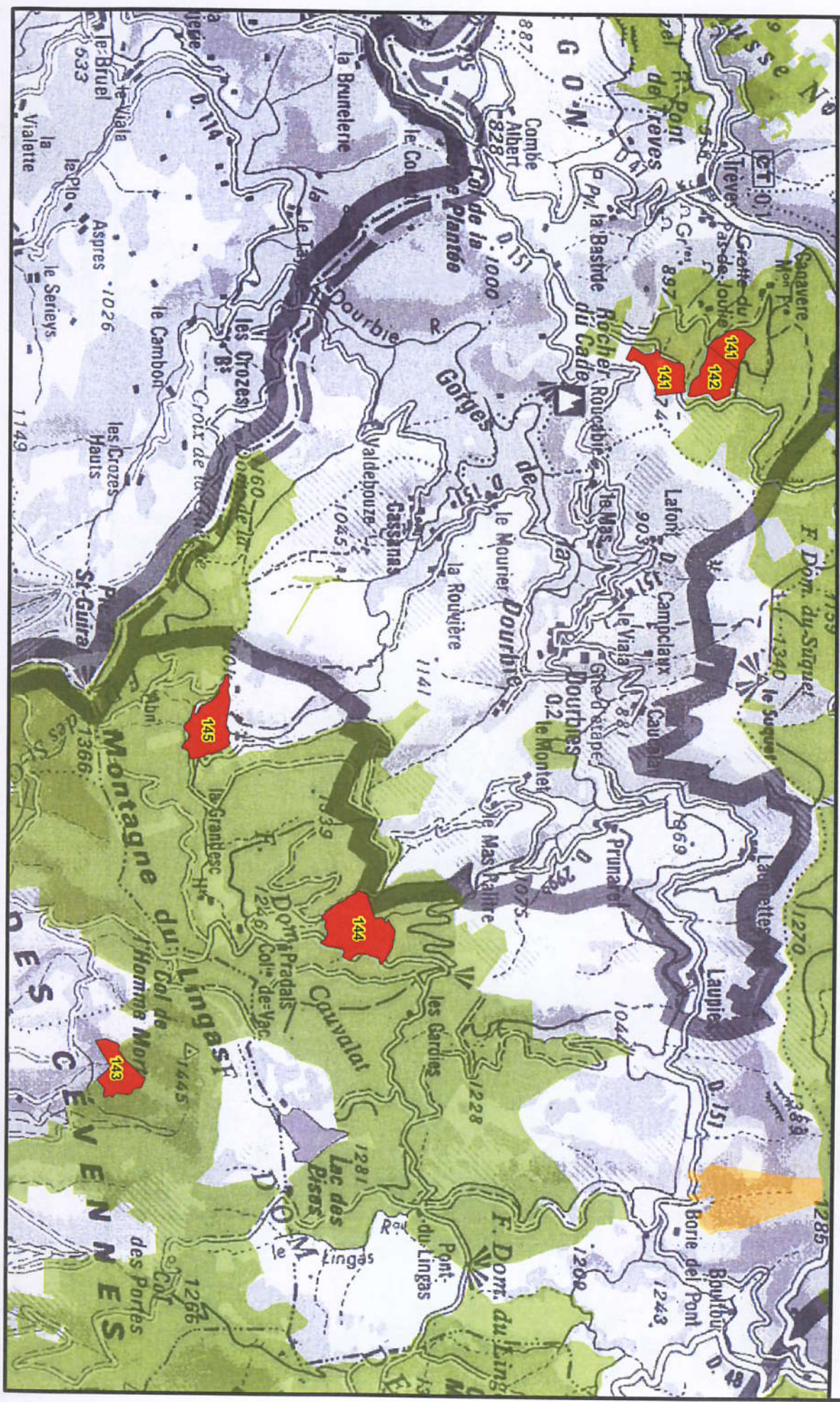
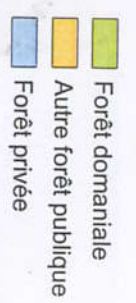



Agence Hérault / Gard  
Cellule SIG  
Juillet 2011



### Localisation des articles du catalogue Appel d'offre du 05 octobre 2011

- Forêt domaniale
- Autre forêt publique
- Forêt privée

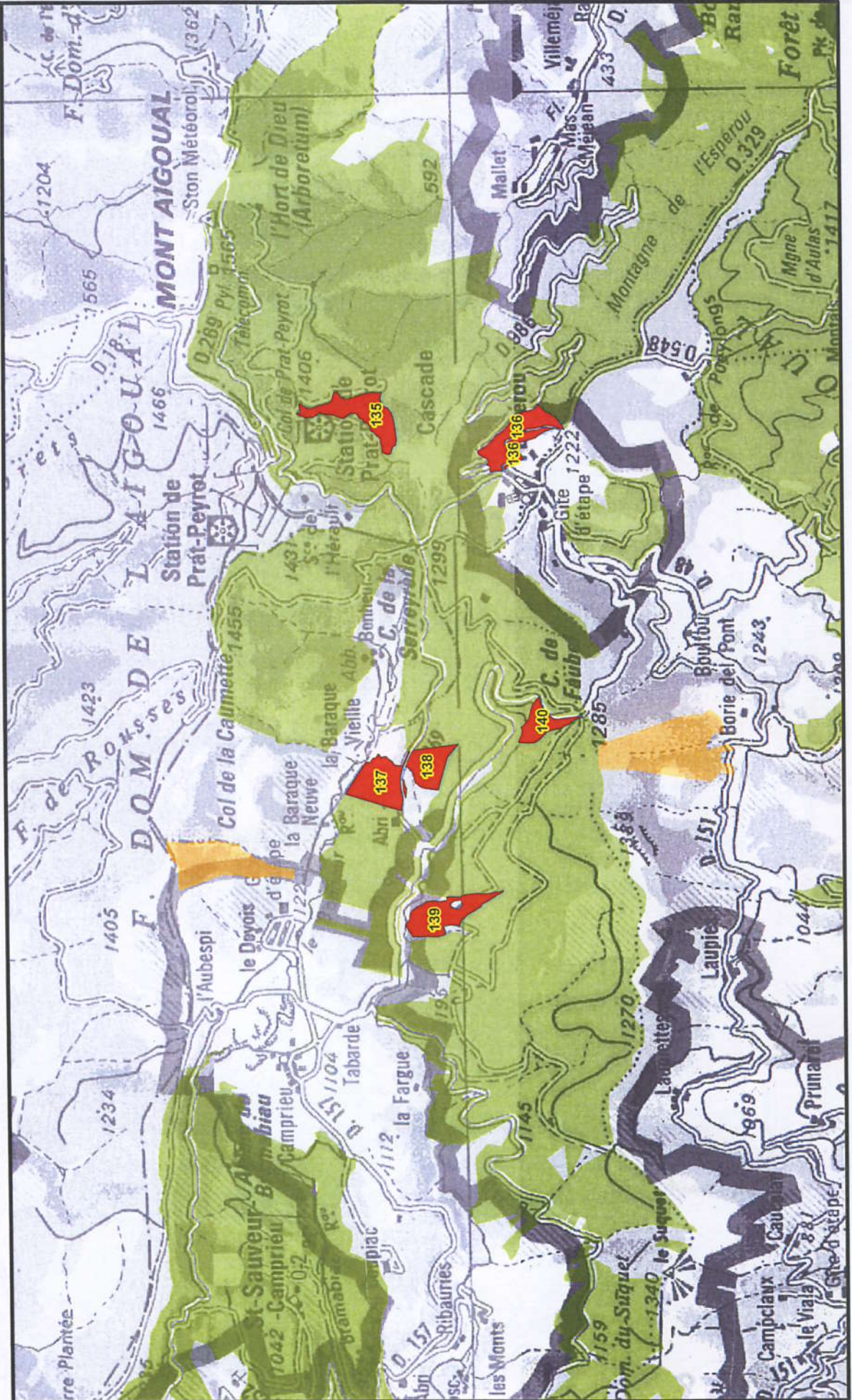



ARTICLE No: 110135

1106080004

Exercice : 2011 FORET DOMANIALE de AIGOUAL

Territoire communal de VALLERAUGUE

Dept. :30

Série GF11 Parcelle 135

Lot :UNIQUE

Canton de: La Dauphine

Poste no : 87650610 - AGENT PATRIMONIAL UT AIGOUAL

Limites N: Parcelle 134

E: Parcelles 133 et 146

S: Parcelle 147

O: Parcelle 148

Prix de vente HT :

Peuplement futaie - hêtre

Coupe Amélioration Bois Moyens

Marquée en Delivrance du marteau n°1  
en Avril 2011

Acheteur :

Comprenant l'exploitation de 517 arbres et de 780 perches et brins sur  
une surface de 16,00 ha.

DESIGNATION PAR CATEGORIE DE DIAMETRE DES TIGES FAISANT PARTIE DE LA VENTE

TOTAL	ESSENCE	10	15	20	25	30	35	40	45	50	55	60	65	70	75	80	85	90	95	100	105	110	115	120	125
1288	HETRE		81	465	234	225	159	79	24	15	2	4													
9	EPICEA					1	2	3	2	1															
1297	< TOTAL																								

VOLUMES PRESUMES SUR ECORCE

ESSENCES	HET	EPC																								TOTAL	Dont DECL
Tarifs	*	RAI2																									
Arbres	381	11																								392 m3	
Perch.br.	188	0																								188 m3	
Houppiers	114	1																								115 m3	
Taillis	0	0																									
<b>TOTAUX</b>	<b>683</b>	<b>12</b>																								<b>695 m3</b>	

Volume-tige sous écorce des arbres résineux = 11 X 0,9 = 10 m3

CERTIFICATION : Adhérent à PEFC, sous le N° 10-21-15/1  
 AGENT RESPONSABLE : MONZO Guy MAISON FORESTIERE  
 30750 SAINT-SAUVEUR CAMPRIEU - TEL:06.18.63.07.75  
 PROROG. TARIF : DE BASE, LIMITE A 18 MOIS  
 COMPTABLE : Ag. comptable ONF Méditerranée  
 PLACE DE DEPOT : Non aménagé  
 DELAI D'EXPLOIT. : 30/06/2013  
 TVA : 5,5 % SUR LES DEBITS  
 A.CLAUSES PARTIC. : - Application des clauses rémanents de l'Aigoual  
 - Exploitation interdite du 15/05 au 15/08  
 - Altitudes : 1250-1350m

ARBRES = tiges de 30 et + pour chêne et hêtre, 25 et + pour les autres essences, sauf stipulation contraire aux clauses communes



**PEFC**<sup>TM</sup>  
PEFC/10-21-15/1

Prix de vente HT :

Acheteur :

ARTICLE No: 110136

Exercice : 2011 FORET DOMANIALE de AIGOUAL

1106030004

Territoire communal de VALLERAUGUE

Dept. :30

Série GF13 Parcelle 155 partie

Lot :UNIQUE

Canton de: L'Espérou

Poste no : 87650610 - AGENT PATRIMONIAL UT AIGOUAL

Limites N: Chemin départemental 986

E: Chemin départemental 986

S: Parcelle 159

O: Particulier, chemin départemental 586

Peuplement futaie - hêtre

Coupe Amélioration Bois Moyens

Marquée en Delivrance du marteau n°1  
en Avril 2011

Comprenant l'exploitation de 507 arbres et de 564 perches et brins sur  
une surface de 11,00 ha.

DESIGNATION PAR CATEGORIE DE DIAMETRE DES TIGES FAISANT PARTIE DE LA VENTE

TOTAL	ESSENCE	10	15	20	25	30	35	40	45	50	55	60	65	70	75	80	85	90	95	100	105	110	115	120	125
1014	HETRE		78	299	185	183	133	91	30	12	3														
45	EPICEA			2	9	7	7	4	6	6	2	1		1											
12	SAPIN P					2	2	2	2	2					1		1								
1071	< TOTAL																								

VOLUMES PRESUMES SUR ECORCE

ESSENCES	HET	EPC	S.P																	TOTAL	Dont DECL
Tarifs	*	*	*																		
Arbres	345	47	18																	410 m3	
Perch.br.	115	0	0																	115 m3	
Houppiers	92	5	2																	99 m3	
Taillis	0	0	0																		
<b>TOTAUX</b>	<b>552</b>	<b>52</b>	<b>20</b>																	<b>624 m3</b>	

Volume-tige sous écorce des arbres résineux = 65 X 0,9 = 59 m3

- CERTIFICATION : Adhérent à PEFC, sous le N° 10-21-15/1  
 AGENT RESPONSABLE : MONZO Guy MAISON FORESTIERE  
 30750 SAINT-SAUVEUR CAMPRIEU - TEL:06.18.63.07.75  
 PROROG. TARIF : DE BASE, LIMITE A 18 MOIS  
 COMPTABLE : Ag. comptable ONF Méditerranée  
 PLACE DE DEPOT : Non amenagee  
 DELAI D'EXPLOIT. : 30/06/2013  
 TVA : 5,5 % SUR LES DEBITS  
 A.CLAUSES PARTIC. : - Application des clauses rémanents de l'Aigoual  
 - Autorisation de voirie pour utilisation des CD 548 et 986  
 - Altitudes : 1150-1250m

ARBRES = tiges de 30 et + pour chêne et hêtre, 25 et + pour les autres essences, sauf stipulation contraire aux clauses communes



ARTICLE No: 110137  
 Exercice : 2011 FORET DOMANIALE de AIGOUAL

1106150004

Territoire communal de ST SAUVEUR CAMPRIEU Dept. :30  
 Série GF11 Parcelle 169 Lot :UNIQUE  
 Canton de: Plan du Châtaignier  
 Poste no : 87650604 - AGENT PATRIMONIAL UT AIGOUAL  
 Limites N: Particulier  
 E: Particulier  
 S: Particulier  
 O: Parcelle 168

Prix de vente HT :

Peuplement futaie - épicéa Coupe Jardinage  
 Marquée en Delivrance du marteau n°1  
 en Mars 2011

Acheteur :

Comprenant l'exploitation de 589 arbres sur une surface de 19,00 ha.

DESIGNATION PAR CATEGORIE DE DIAMETRE DES TIGES FAISANT PARTIE DE LA VENTE

TOTAL	ESSENCE	10	15	20	25	30	35	40	45	50	55	60	65	70	75	80	85	90	95	100	105	110	115	120	125
439	EPICEA DT DCL				13	26	47	68	71	83	57	38	18	12	3	3									
4	MELEZE					1			1		1		1												
146	SAPIN P				7	20	23	23	14	11	12	11	7	4	7	2	2	3							
589	< TOTAL																								

VOLUMES PRESUMES SUR ECORCE

ESSENCES	EPC	/DCL	MEE	S.P																TOTAL	Dont DECL
Tarifs	*		*	*																	
Arbres	888	26	7	280																1175 m3	26 m3
Perch.br.	0		0	0																	
Houppiers	89		1	28																118 m3	
Taillis	0		0	0																	
<b>TOTAUX</b>	<b>977</b>		<b>8</b>	<b>308</b>																<b>1293 m3</b>	

Volume-tige sous écorce des arbres résineux = 1175 X 0,9 = 1058 m3

- CERTIFICATION : Adhérent à PEFC, sous le N° 10-21-15/1  
 AGENT RESPONSABLE : DAROIT Jean-Paul CHALET DE TABARDE 3  
 30750 SAINT-SAUVEUR CAMPRIEU - TEL:06 63 00 68 25  
 PROROG. TARIF : DE BASE, LIMITE A 18 MOIS  
 COMPTABLE : Ag. comptable ONF Méditerranée  
 PLACE DE DEPOT : Non aménagé  
 DELAI D'EXPLOIT. : 30/06/2013  
 TVA : 5,5 % SUR LES DEBITS  
 A.CLAUSES PARTIC. : - Application des clauses rémanents de l'Aigoual  
 - Application de la clause "FOMES"  
 - Exploitation hors des zones humides à 10m des berges  
 - Préserver la limite avec les riverains  
 - Autorisation de voirie pour utiliser le CD 986

ARBRES = tiges de 30 et + pour chêne et hêtre, 25 et + pour les autres essences, sauf stipulation contraire aux clauses communes





**PEFC**<sup>TM</sup>  
PEFC/10-21-15/1

Prix de vente HT :

Acheteur :

ARTICLE No: 110138

Exercice : 2011 FORET DOMANIALE de AIGOUAL

11061600

Territoire communal de ST SAUVEUR CAMPRIEU Dept. :30  
Série GF11 Parcelle 177 partie Lot :UNIQUE  
Canton de: Saint-Flour

Poste no : 87650604 - AGENT PATRIMONIAL UT AIGOUAL

Limites N: Chemin départemental 969

E: Parcelle 189

S: Parcelle 190

O: Particulier

Peuplement futaie - épicea

Coupe Jardinage

Marquée en Delivrance du marteau n°1  
en Avril 2011

Comprenant l'exploitation de 310 arbres et de 99 perches et brins sur  
une surface de 12,00 ha.

		DESIGNATION PAR CATEGORIE DE DIAMETRE DES TIGES FAISANT PARTIE DE LA VENTE																							
TOTAL	ESSENCE	10	15	20	25	30	35	40	45	50	55	60	65	70	75	80	85	90	95	100	105	110	115	120	125
186	HETRE			45	48	44	30	18	1																
218	EPICEA			6	18	16	28	22	16	33	38	22	9	7	2	1									
1	MELEZE									1															
4	SAPIN P				1	1		2																	
409	< TOTAL																								

VOLUMES PRESUMES SUR ECORCE												
ESSENCES	HET	EPC	MEE	S.P							TOTAL	Dont DECL
Tarifs	*	*	RAI2	RAI2								
Arbres	61	432	2	3							498 m3	
Perch.br.	23	2	0	0							25 m3	
Houppiers	17	43	0	0							60 m3	
Taillis	0	0	0	0								
<b>TOTAUX</b>	<b>101</b>	<b>477</b>	<b>2</b>	<b>3</b>							<b>583 m3</b>	

Volume-tige sous écorce des arbres résineux =  $437 \times 0,9 = 393 \text{ m}^3$

CERTIFICATION : Adhérent à PEFC, sous le N° 10-21-15/1  
 AGENT RESPONSABLE : DAROIT Jean-Paul CHALET DE TABARDE 3  
 30750 SAINT-SAUVEUR CAMPRIEU - TEL:06 63 00 68 25  
 PROROG. TARIF : DE BASE, LIMITE A 18 MOIS  
 COMPTABLE : Ag. comptable ONF Méditerranée  
 PLACE DE DEPOT : Non amenagée  
 DELAI D'EXPLOIT. : 30/06/2013  
 TVA : 5,5 % SUR LES DEBITS  
 A.CLAUSES PARTIC. : - Application des clauses rémanents de l'Aigoual  
 - Application de la clause "FOMES"  
 - Altitudes : 1100-1200m

ARBRES = tiges de 30 et + pour chêne et hêtre, 25 et + pour les autres essences, sauf stipulation contraire aux clauses communes



**PEFC**<sup>TM</sup>  
PEFC/10-21-15/1

ARTICLE No: 110139  
Exercice : 2011 FORET DOMANIALE de AIGOUAL

1106240004

Territoire communal de ST SAUVEUR CAMPRIEU Dept. :30  
Série 5.3 Parcelle 181 partie Lot :UNIQUE  
Canton de: Taillade  
Poste no : 87650604 - AGENT PATRIMONIAL UT AIGOUAL  
Limites N: Particulier  
E: Parcelle 180  
S: Parcelle 193  
O: Parcelle 182

Prix de vente HT :

Peuplement futaie - sapin Coupe Jardinage  
Marquée en Delivrance du marteau n°1  
en Mai 2011

Acheteur :

Comprenant l'exploitation de 714 arbres et de 223 perches et brins sur une surface de 11,00 ha.

DESIGNATION PAR CATEGORIE DE DIAMETRE DES TIGES FAISANT PARTIE DE LA VENTE

TOTAL	ESSENCE	10	15	20	25	30	35	40	45	50	55	60	65	70	75	80	85	90	95	100	105	110	115	120	125
305	HETRE		24	97	67	60	38	10	8	1															
317	EPICEA			12	12	29	35	38	49	62	31	29	11	4	2	1	1	1							
1	PIN SYL							1																	
314	SAPIN P			23	36	40	31	29	26	16	18	14	14	16	16	12	9	8	5				1		
937	< TOTAL																								

VOLUMES PRESUMES SUR ECORCE

ESSENCES	HET	EPC	P.S	S.P																TOTAL	Dont DECL
Tarifs	*	*	RAI3	*																	
Arbres	65	567	1	683																1316 m3	
Perch.br.	23	3	0	4																30 m3	
Houppiers	18	57	0	69																144 m3	
Taillis	0	0	0	0																	
<b>TOTAUX</b>	<b>106</b>	<b>627</b>	<b>1</b>	<b>756</b>																<b>1490 m3</b>	

Volume-tige sous écorce des arbres résineux = 1251 X 0,9 = 1126 m3

CERTIFICATION : Adhérent à PEFC, sous le N° 10-21-15/1  
AGENT RESPONSABLE : DAROIT Jean-Paul CHALET DE TABARDE 3  
30750 SAINT-SAUVEUR CAMPRIEU - TEL:06 63 00 68 25  
PROROG. TARIF : DE BASE, LIMITE A 18 MOIS  
COMPTABLE : Ag. comptable ONF Méditerranée  
PLACE DE DEPOT : Non aménagée  
DELAI D'EXPLOIT. : 30/06/2013  
TVA : 5,5 % SUR LES DEBITS  
A.CLAUSES PARTIC. : - Application des clauses rémanents de l'Aigoual  
- Application de la clause "FOMES"  
- Les rémanents seront maintenus hors du particulier  
- Altitudes : 1100-1200m

ARBRES = tiges de 30 et + pour chêne et hêtre, 25 et + pour les autres essences, sauf stipulation contraire aux clauses communes



ARTICLE No: 110140  
Exercice : 2011 FORET DOMANIALE de AIGOUAL

1106260004

Territoire communal de ST SAUVEUR CAMPRIEU Dept. :30  
Série S.3 Parcelle 226 partie Lot :UNIQUE  
Canton de: Lagre  
Poste no : 87650604 - AGENT PATRIMONIAL UT AIGOUAL  
Limites N: Parcelle 225  
E: Chemin départemental 986  
S: Chemin départemental 986  
O: Particulier

Prix de vente HT :

Peuplement futaie - sapin Coupe Jardinage

Marquée en Delivrance du marteau n°1  
en Avril 2011

Acheteur :

Comprenant l'exploitation de 414 arbres et de 148 perches et brins sur une surface de 9,50 ha.

DESIGNATION PAR CATEGORIE DE DIAMETRE DES TIGES FAISANT PARTIE DE LA VENTE

TOTAL	ESSENCE	10	15	20	25	30	35	40	45	50	55	60	65	70	75	80	85	90	95	100	105	110	115	120	125
158	HETRE			44	51	29	17	9	5	2	1														
105	EPICEA			21	21	14	18	14	9	4	2	1			1										
299	SAPIN P			32	62	44	21	23	18	14	23	18	13	14	5	8	4								
562	< TOTAL																								

VOLUMES PRESUMES SUR ECORCE

ESSENCES	HET	EPC	S.P																							TOTAL	Dont DECL
Tarifs	*	*	*																								
Arbres	47	97	504																							648 m3	
Perch.br.	24	6	8																							38 m3	
Houppiers	14	10	51																							75 m3	
Taillis	0	0	0																								
<b>TOTAUX</b>	<b>85</b>	<b>113</b>	<b>563</b>																							<b>761 m3</b>	

Volume-tige sous écorce des arbres résineux = 601 X 0,9 = 541 m3

CERTIFICATION : Adhérent à PEFC, sous le N° 10-21-15/1  
AGENT RESPONSABLE : DAROIT Jean-Paul CHALET DE TABARDE 3  
30750 SAINT-SAUVEUR CAMPRIEU - TEL:06 63 00 68 25  
PROROG. TARIF : DE BASE, LIMITE A 18 MOIS  
COMPTABLE : Ag. comptable ONF Méditerranée  
PLACE DE DEPOT : Non aménagé  
DELAI D'EXPLOIT. : 30/06/2013  
TVA : 5,5 % SUR LES DEBITS  
A.CLAUSES PARTIC. : - Application des clauses rémanents de l'Aigoual  
- Application de la clause "FOMES"  
- Autorisation de voirie pour utilisation du CD 986  
- Les rémanents seront maintenus hors des ruisseaux et des zones humides à 10m des berges  
- Altitudes : 1200-1300m

ARBRES = tiges de 30 et + pour chêne et hêtre, 25 et + pour les autres essences, sauf stipulation contraire aux clauses communes



ARTICLE No: 110141  
 Exercice : 2011 FORET DOMANIALE de AIGOUAL

1020270004

Territoire communal de TREVES Dept. :30  
 Série 0005 Parcelle 289p,294p Lot :UNIQUE  
 Canton de: Canayères  
 Poste no : 87650606 - AGENT PATRIMONIAL UT AIGOUAL  
 Limites N: Parcelle 283  
 E: Parcelle 293  
 S: Parcelle 285  
 O: Parcelle 284

Prix de vente HT : Peuplement futaie - pin sylvestre Coupe Amélioration Petits Bois  
 Marquée en Delivrance du marteau n°1  
 en Avril 2010

Acheteur : Comprenant l'exploitation de 294 arbres et de 84 perches et brins sur  
 une surface de 4,00 ha.

DESIGNATION PAR CATEGORIE DE DIAMETRE DES TIGES FAISANT PARTIE DE LA VENTE

TOTAL	ESSENCE	10	15	20	25	30	35	40	45	50	55	60	65	70	75	80	85	90	95	100	105	110	115	120	125
2	CHENE			1	1																				
75	HETRE			13	18	18	11	7	2	6															
301	PIN SYL			51	69	115	41	17	6	2															
378	< TOTAL																								

VOLUMES PRESUMES SUR ECORCE

ESSENCES	CHE	HET	P.S																	TOTAL	Dont DECL
Tarifs	FAI1	*	*																		
Arbres	0	28	108																	136	m3
Perch.br.	0	5	8																	13	m3
Houppiers	0	7	12																	19	m3
Taillis	0	0	0																		
<b>TOTAUX</b>	<b>0</b>	<b>40</b>	<b>128</b>																	<b>168</b>	<b>m3</b>

Volume-tige sous écorce des arbres résineux = 108 X 0,82 = 89 m3

CERTIFICATION : Adhérent à PEFC, sous le N° 10-21-15/1  
 AGENT RESPONSABLE : MILHAU Francis MAISON FORESTIERE  
 "La Claparède" 30750 DOURBIES - TEL:06.83.79.42.32/FAX:04.67.82.70.43  
 PROROG. TARIF : DE BASE, LIMITE A 18 MOIS  
 COMPTABLE : Ag. comptable ONF Méditerranée  
 PLACE DE DEPOT : Non amenagée  
 DELAI D'EXPLOIT. : 30/06/2013  
 TVA : 5,5 % SUR LES DEBITS  
 A.CLAUSES PARTIC. : - Application des clauses rémanents de l'Aigoual  
 - Sentier de petite randonnée à préserver (parcelle 294p)  
 - Autorisation de voirie pour le CD 710 (parcelle 294p)  
 - Altitude : 1000m  
 - Article n° 4040 de 2010

REPARTITION PAR PARCELLES (PARCELLE/NBRE DE TIGES/VOLUME M3):  
 289p/307/141 294p/71/26

ARBRES = tiges de 30 et + pour chêne et hêtre, 25 et + pour les autres essences, sauf stipulation contraire aux clauses communes



ARTICLE No: 110142

1106070004

Exercice : 2011 FORET DOMANIALE de AIGOUAL

Territoire communal de TREVES

Dept. : 30

Série 0005 Parcelle 293 partie

Lot : UNIQUE

Canton de: Canayères

Poste no : 87650606 - AGENT PATRIMONIAL UT AIGOUAL

Limites N: Parcelle 288

E: Chemin départemental 710

S: Parcelle 295

O: Parcelle 289

Prix de vente HT :

Peuplement futaie - pin sylvestre

Coupe Amélioration Bois Moyens

Marquée en Délivrance du marteau n°1

en Février 2011

Acheteur :

Comprenant l'exploitation de 470 arbres et de 199 perches et brins sur une surface de 7,00 ha.

DESIGNATION PAR CATEGORIE DE DIAMETRE DES TIGES FAISANT PARTIE DE LA VENTE

TOTAL	ESSENCE	10	15	20	25	30	35	40	45	50	55	60	65	70	75	80	85	90	95	100	105	110	115	120	125
28	CHENE			21	5		1	1																	
87	HETRE			32	21	22	5	5	1	1															
554	PIN SYL		6	114	122	155	75	51	20	8	3														
669	< TOTAL																								

VOLUMES PRESUMES SUR ECORCE

ESSENCES	CHE	HET	P.S																	TOTAL	Dont DECL
Tarifs	*	*	*																		
Arbres	2	22	274																	298 m3	
Perch.br.	5	12	22																	39 m3	
Houppiers	1	7	30																	38 m3	
Taillis	0	0	0																		
<b>TOTAUX</b>	<b>8</b>	<b>41</b>	<b>326</b>																	<b>375 m3</b>	

Volume-tige sous écorce des arbres résineux = 274 X 0,82 = 225 m3

CERTIFICATION : Adhérent à PEFC, sous le N° 10-21-15/1

AGENT RESPONSABLE : MILHAU Francis MAISON FORESTIERE

"La Claparède" 30750 DOURBIES - TEL:06.83.79.42.32/FAX:04.67.82.70.43

PROROG. TARIF : DE BASE, LIMITE A 18 MOIS

COMPTABLE : Ag. comptable ONF Méditerranée

PLACE DE DEPOT : Non aménagée

DELAI D'EXPLOIT. : 30/06/2013

TVA : 5,5 % SUR LES DEBITS

A.CLAUSES PARTIC. : - Application des clauses rémanents de l'Aigoual

- Les rémanents seront maintenus hors des ruisseaux

- Autorisation de voirie pour l'utilisation du CD 710

- Une piste de débardage sera aménagée avant l'automne 2011

- Altitudes : 900-1000m

ARBRES = tiges de 30 et + pour chêne et hêtre, 25 et + pour les autres essences, sauf stipulation contraire aux clauses communes



**PEFC**<sup>TM</sup>  
PEFC/10-21-15/1

ARTICLE No: 110143  
Exercice : 2011 FORET DOMANIALE de AIGOUAL

1106230204

Territoire communal de AUMESSAS Dept. :30  
Série DLC Parcelle 506 partie Lot :02  
Canton de: Montlouvier  
Poste no : 87650605 - AGENT PATRIMONIAL UT AIGOUAL  
Limites N: Parcelle 487  
E: Parcelle 505  
S: Particulier  
O: Particulier

Prix de vente HT :

Peuplement futaie - épicea Coupe Jardinage  
Marquée en Delivrance du marteau n°1  
en Avril 2011

Acheteur :

Comprenant l'exploitation de 293 arbres et de 10 perches et brins sur  
une surface de 8,00 ha.

DESIGNATION PAR CATEGORIE DE DIAMETRE DES TIGES FAISANT PARTIE DE LA VENTE

TOTAL	ESSENCE	10	15	20	25	30	35	40	45	50	55	60	65	70	75	80	85	90	95	100	105	110	115	120	125
130	EPICEA			7	14	26	21	15	13	9	12	5	6		1	1									
95	MELEZE				3	21	19	24	14	8	5		1												
19	PIN A C			3	7	4	5																		
59	SAPIN P					1	1	5	6	4	3	5	6	3	6	8	5	4	2						
303	< TOTAL																								

VOLUMES PRESUMES SUR ECORCE

ESSENCES	EPC	MEE	P.X	S.P																TOTAL	Dont DECL
Tarifs	*	*	*	*																	
Arbres	161	100	3	214																478	m3
Perch.br.	2	0	0	0																2	m3
Houppiers	16	10	0	21																47	m3
Taillis	0	0	0	0																	
<b>TOTAUX</b>	<b>179</b>	<b>110</b>	<b>3</b>	<b>235</b>																<b>527</b>	<b>m3</b>

Volume-tige sous écorce des arbres résineux = 478 X 0,9 = 430 m3

CERTIFICATION : Adhérent à PEFC, sous le N° 10-21-15/1  
 AGENT RESPONSABLE : GUNTZ ROMAIN MAISON FORESTIERE DE DOURBIES  
 Rue de l'Eglise 30750 DOURBIES - TEL:06.83.79.43.30/FAX:04.67.82.70.43  
 PROROG. TARIF : DE BASE, LIMITE A 18 MOIS  
 COMPTABLE : Ag. comptable ONF Méditerranée  
 PLACE DE DEPOT : Non amenagée  
 DELAI D'EXPLOIT. : 30/06/2013  
 TVA : 5,5 % SUR LES DEBITS  
 A.CLAUSES PARTIC. : - Application des clauses rémanents de l'Aigoual  
 - Application de la clause "FOMES"  
 - Les rémanents seront maintenus en dehors du particulier  
 - Altitudes : 1100-1230m

ARBRES = tiges de 30 et + pour chêne et hêtre, 25 et + pour les autres essences, sauf stipulation contraire aux clauses communes



ARTICLE No: 110144  
 Exercice : 2011 FORET DOMANIALE de AIGOUAL

1106210104

Territoire communal de DOURBIES Dept. : 30  
 Série D2SG Parcelle 531p,532p Lot : 01  
 Canton de: Pradals  
 Poste no : 87650606 - AGENT PATRIMONIAL UT AIGOUAL  
 Limites N: Parcelle 530  
 E: Parcelle 531  
 S: Parcelle 545  
 O: Parcelle 538

Prix de vente HT :

Peuplement futaie - hêtre Coupe Jardinage  
 Marquée en Delivrance du marteau n°1  
 en Avril 2011

Acheteur :

Comprenant l'exploitation de 633 arbres et de 987 perches et brins sur  
 une surface de 21,00 ha.

DESIGNATION PAR CATEGORIE DE DIAMETRE DES TIGES FAISANT PARTIE DE LA VENTE

TOTAL	ESSENCE	10	15	20	25	30	35	40	45	50	55	60	65	70	75	80	85	90	95	100	105	110	115	120	125
1620	HETRE		147	491	349	287	169	102	38	18	10	5	3	1											
1620	< TOTAL																								

VOLUMES PRESUMES SUR ECORCE

ESSENCES	HET																									TOTAL	Dont DECL
Tarifs	*																										
Arbres	434																									434 m3	
Perch.br.	267																									267 m3	
Houppiers	140																									140 m3	
Taillis	0																										
TOTAUX	841																									841 m3	

CERTIFICATION : Adhérent à PEFC, sous le N° 10-21-15/1  
 AGENT RESPONSABLE : MILHAU Francis MAISON FORESTIERE  
 "La Claparède" 30750 DOURBIES - TEL:06.83.79.42.32/FAX:04.67.82.70.43  
 PROROG. TARIF :  
 COMPTABLE : Ag. comptable ONF Méditerranée  
 PLACE DE DEPOT : Non amenagée  
 DELAI D'EXPLOIT. : 30/09/2012 DELAI IMPERATIF  
 TVA : 5,5 % SUR LES DEBITS  
 A.CLAUSES PARTIC. : - Application des clauses rémanents de l'Aigoual  
 - Préservation du grain (flot) de vieillissement  
 - Les rémanents seront maintenus hors des ruisseaux et zones humides

REPARTITION PAR PARCELLES (PARCELLE/NBRE DE TIGES/VOLUME M3):  
 531p/1248/707 532p/372/135

ARBRES = tiges de 30 et + pour chêne et hêtre, 25 et + pour les autres essences, sauf stipulation contraire aux clauses communes



ARTICLE No: 110145  
 Exercice : 2011 FORET DOMANIALE de AIGOUAL

1106090104

Territoire communal de DOUBIES Dept. :30  
 Série DLSG Parcelle 564p,565p Lot :01

Canton de: Aubespi  
 Poste no : 87650606 - AGENT PATRIMONIAL UT AIGOUAL

Limites N: Particulier  
 E: Parcelle 559  
 S: Parcelle 580  
 O: Parcelle 565

Prix de vente HT :

Peuplement futaie - épicéa Coupe Jardinage

Marquée en Delivrance du marteau n°1  
 en Avril 2011 Mai 2011

Acheteur :

Comprenant l'exploitation de 412 arbres et de 984 perches et brins sur  
 une surface de 14,00 ha.

DESIGNATION PAR CATEGORIE DE DIAMETRE DES TIGES FAISANT PARTIE DE LA VENTE

TOTAL	ESSENCE	10	15	20	25	30	35	40	45	50	55	60	65	70	75	80	85	90	95	100	105	110	115	120	125
1396	HETRE		164	509	311	194	100	65	24	18	5	2	2	2											
1396	< TOTAL																								

VOLUMES PRESUMES SUR ECORCE

ESSENCES	HET																									TOTAL	Dont DECL
Tarifs	*																										
Arbres	320																									320 m3	
Perch.br.	220																									220 m3	
Houppiers	108																									108 m3	
Taillis	0																										
TOTAUX	648																									648 m3	

CERTIFICATION : Adhérent à PEFC, sous le N° 10-21-15/1  
 AGENT RESPONSABLE : MILHAU Francis MAISON FORESTIERE  
 "La Claparède" 30750 DOUBIES - TEL:06.83.79.42.32/FAX:04.67.82.70.43  
 PROROG. TARIF :  
 COMPTABLE : Ag. comptable ONF Méditerranée  
 PLACE DE DEPOT : Non aménagé  
 DELAI D'EXPLOIT. : 30/09/2012 DELAI IMPERATIF  
 TVA : 5,5 % SUR LES DEBITS  
 A.CLAUSES PARTIC. : - Application des clauses rémanents de l'Aigoual  
 - Application de la clause "FOMES"  
 - Les rémanents seront maintenus hors des ruisseaux à 10m des berges  
 - Altitudes : 1100-1200m

REPARTITION PAR PARCELLES (PARCELLE/NBRE DE TIGES/VOLUME M3):  
 564/895/409 565/501/239

ARBRES = tiges de 30 et + pour chêne et hêtre, 25 et + pour les autres essences, sauf stipulation contraire aux clauses communes