FORÊT DOMANIALE DE L'AIGOUAL

Division Georges FABRE

Aménagement : 2005 - 2019

Surface : 2704 ha 37 a 15 ca

Carte du patrimoine et des éléments du paysage

Partie est

Office National des Forêts

Echelle : 1/25 000e

EDR25©IGN2000

Cellule SIG ONF Gard / Hérault
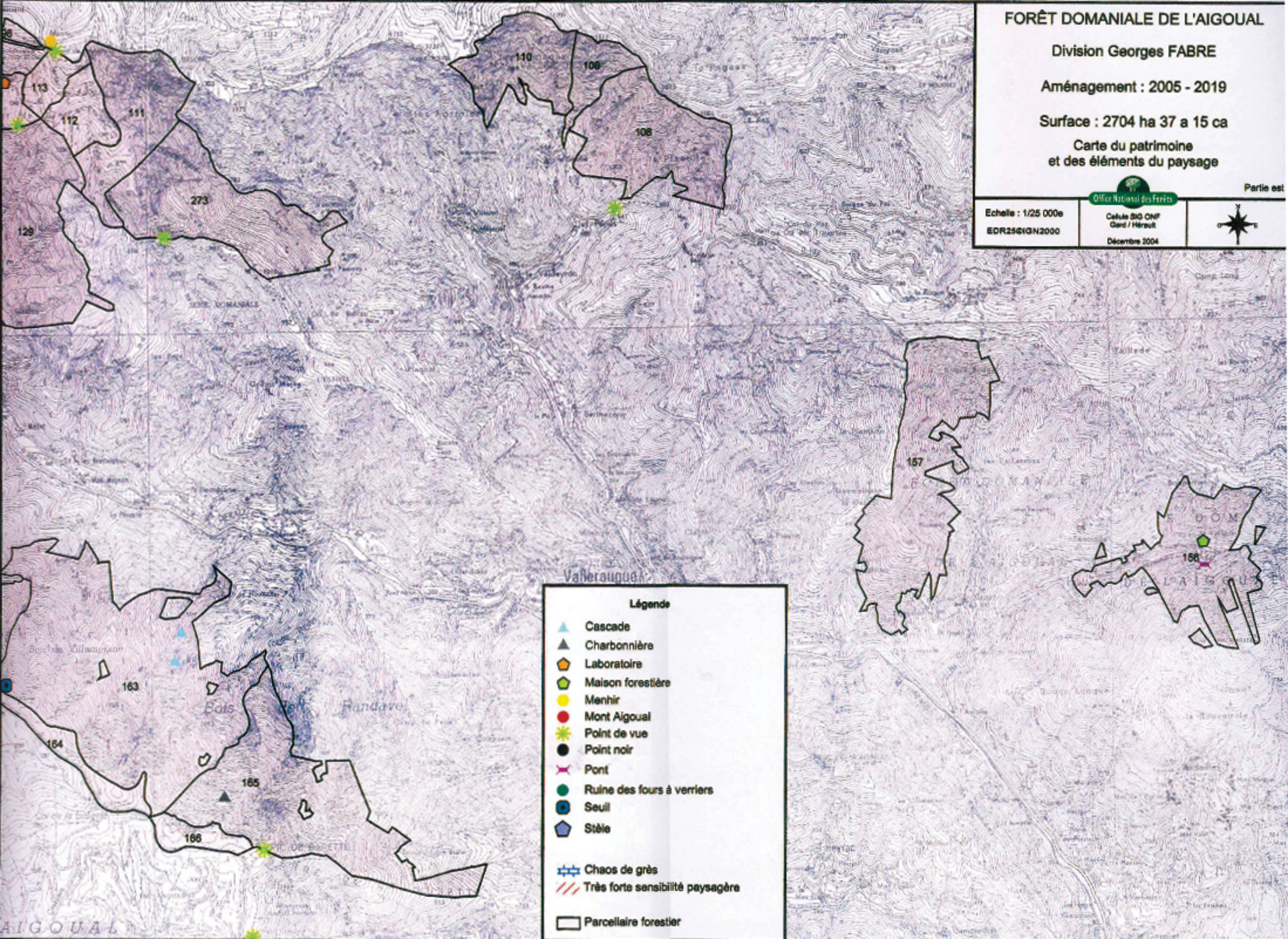
Décembre 2004