



ETAT DU BATIMENT RELATIF A LA PRESENCE DE TERMITES

Arrêté du 7 décembre 2011, Arrêté du 14 décembre 2009, Arrêté du 29 mars 2007, Article L 133-6 du code de la construction et de l'habitation. Norme NF P 03-201 de mars 2012.

A DESIGNATION DU OU DES BATIMENTS

- Localisation du ou des bâtiments

Désignation du ou des lots de copropriété : **Maison individuelle**

Adresse : **lieu dit La Papèterie 30440 SAINT-LAURENT-LE-MINIER**

Nombre de Pièces : **7**

Numéro de Lot :

Référence Cadastre : **473**

Le site se situe dans une zone délimitée par arrêté préfectoral comme étant infestée par les termites ou susceptible de l'être à court terme.

Descriptif du bien :

Encombrement constaté : **Néant**

Situation du lot ou des lots de copropriété

Etage : Sans objet

Bâtiment : Sans objet

Porte : Sans objet

Escalier : Sans objet

Mitoyenneté : **NON** Bâti : **OUI**

Document(s) joint(s) : **Néant**

B DESIGNATION DU CLIENT

- Désignation du client

Nom / Prénom : **ADEME**

Qualité : Donneur d'ordre

Adresse : **1202 L'OCCITANE - BP 672 Technoparc Bâtiment
31670 LABÈGE**

- Si le client n'est pas le donneur d'ordre :

Nom / Prénom :

Qualité :

Adresse :

Nom et qualité de la (des) personne(s) présentes sur le site lors de la visite : **Aucun**

C DESIGNATION DE L'OPERATEUR DE DIAGNOSTIC

- Identité de l'opérateur de diagnostic

Nom / Prénom : **DUCLOS LOIC**

Raison sociale et nom de l'entreprise :
BUREAU VERITAS EXPLOITATION

Adresse : **87 rue St-Firmin 12850 ONET-LE-CHÂTEAU**

N° siret : **79018467500508**

N° certificat de qualification : **8026761**

Date d'obtention : **12/12/2017**

Le présent rapport est établi par une personne dont les compétences sont certifiées par : **BUREAU VERITAS CERTIFICATION FRANCE**

Le Guillaumet

60, avenue de Général de Gaulle

92046 PARIS LA DEFENSE

Organisme d'assurance professionnelle : **MSIG Insurance Europe AG**

N° de contrat d'assurance : **F210.16.0414**

Date de validité du contrat d'assurance : **31/12/2019**

D IDENTIFICATION DES BATIMENTS ET PARTIES DE BATIMENTS VISITES ET DES ELEMENTS INFESTES OU AYANT ETE INFESTES PAR LES TERMITES ET CEUX QUI NE LE SONT PAS :		
Bâtiments et parties de bâtiments visités (1)	Ouvrages, Parties d'Ouvrages et éléments examinés (2)	Résultats du Diagnostic d'Infestation (3) *
R-1		
Cave n°1	Murs/plafond - Pierres	Absence d'indice.
	Ouvrant intérieur de porte - Bois	Absence d'indice.
Cave n°2	Murs/plafond - Pierres	Absence d'indice.
	Ouvrant intérieur de porte - Bois	Absence d'indice.
RDC		
Couloir	Poutre - Bois	Absence d'indice.
	Murs - Enduit Peinture	Absence d'indice.
	Ouvrant intérieur de porte - Bois Peinture	Absence d'indice.
	Dormant de porte - Bois	Absence d'indice.
Cuisine	Poutre - Bois	Absence d'indice.
	Murs - Enduit Peinture	Absence d'indice.
	Murs - Enduit Carrelage	Absence d'indice.
	Volets - Métal Peinture	Absence d'indice.
	Dormant de porte - Bois Peinture	Absence d'indice.
Salle de Bains	Poutre - Bois	Absence d'indice.
	Murs - Enduit Peinture	Absence d'indice.
	Murs - Enduit Carrelage	Absence d'indice.
	Dormant de porte - Bois Peinture	Absence d'indice.
	Ouvrant intérieur de porte - Bois Peinture	Absence d'indice.
	Plafond - Bois Peinture	Absence d'indice.
Salon / Salle à manger	Poutre - Bois	Absence d'indice.
	Murs - Enduit Peinture	Absence d'indice.
WC	Poutre - Bois	Absence d'indice.
	Dalle - Carrelage	Absence d'indice.
	Murs - Enduit Peinture	Absence d'indice.
	Murs - Enduit Carrelage	Absence d'indice.
	Dormant de porte - Bois Peinture	Absence d'indice.
	Ouvrant intérieur de porte - Bois Peinture	Absence d'indice.
Abris extérieur	Poutre - Bois	Absence d'indice.
	Murs - Enduit	Absence d'indice.
Entrée	Poutre - Bois	Absence d'indice.
	Murs - Enduit Peinture	Absence d'indice.
	Dormant de porte - Bois Peinture	Absence d'indice.
	Ouvrant extérieur de porte - Bois Peinture	Absence d'indice.

LEGENDE	
(1)	Identifier notamment chaque bâtiment et chacune des pièces du bâtiment.
(2)	Identifier notamment : Ossature, murs, planchers, escaliers, boiseries, plinthes, charpentes, ...
(3)	Mentionner les indices ou l'absence d'indices d'infestation de termites et en préciser la nature
*	Absence d'indice = absence d'indice d'infestation de termites.

E IDENTIFICATION DES BATIMENTS ET PARTIES DU BATIMENTS (PIECES ET VOLUMES) N'AYANT PU ETRE VISITES ET JUSTIFICATION

Volumes vides inaccessibles (R+1) : Inaccessible. Plancher effondré sur la totalité du niveau

F IDENTIFICATION DES OUVRAGES, PARTIES D'OUVRAGES ET ELEMENTS QUI N'ONT PAS ETE EXAMINES ET JUSTIFICATION

Cave n°1 (R-1)

Plancher (Terre) : Encombrants divers recouvrants le sol rendant celui-ci non visible dans sa grande majorité.

Cave n°2 (R-1)

Plancher (Terre) : Encombrants divers recouvrants le sol rendant celui-ci non visible dans sa grande majorité.

Couloir (RDC)

Dalle (Carrelage) : Gravats recouvrants le sol rendant celui-ci non visible dans sa grande majorité.

Cuisine (RDC)

Dalle (Carrelage) : Gravats recouvrants le sol rendant celui-ci non visible dans sa grande majorité.

Salle de Bains (RDC)

Dalle (Carrelage) : Gravats recouvrants le sol rendant celui-ci non visible dans sa grande majorité.

Salon / Salle à manger (RDC)

Dalle (Béton - Carrelage) : Gravats recouvrants le sol rendant celui-ci non visible dans sa grande majorité.

Entrée (RDC)

Dalle (Béton) : Gravats recouvrants le sol rendant celui-ci non visible dans sa grande majorité.

G MOYENS D'INVESTIGATION UTILISES

1. examen visuel des parties visibles et accessibles :

Recherche visuelle d'indices d'infestations (cordonnets ou galeries-tunnels, termites, restes de termites, dégâts, etc.) sur les sols, murs, cloisons, plafonds et ensemble des éléments de bois.

Examen des produits cellulosiques non rattachés au bâti (débris de bois, planches, cageots, papiers, cartons, etc.), posés à même le sol et recherche visuelle de présence ou d'indices de présence (dégâts sur éléments de bois, détérioration de livres, cartons, etc.) ;

Examen des matériaux non cellulosiques rattachés au bâti et pouvant être altérés par les termites (matériaux d'isolation, gaines électriques, revêtement de sol ou muraux, etc.) ;

Recherche et examen des zones propices au passage et/ou au développement des termites (caves, vides sanitaires, réseaux, arrivées et départs de fluides, regards, gaines, câblages, ventilation, joints de dilatation, espaces créés par le retrait entre les différents matériaux, fentes des éléments porteurs en bois, etc.).

2. sondage mécanique des bois visibles et accessibles :

Sondage non destructif de l'ensemble des éléments en bois. Sur les éléments en bois dégradés les sondages sont approfondis et si nécessaire destructifs. Les éléments en bois en contact avec les maçonneries doivent faire l'objet de sondages rapprochés. Ne sont pas considérés comme sondages destructifs des altérations telles que celles résultant de l'utilisation de poinçons, de lames, etc.

L'examen des meubles est aussi un moyen utile d'investigation.

3. Matériel utilisé :

Poinçon, échelle, lampe torche...

H CONSTATATIONS DIVERSES

Traces d'attaques d'insectes xylophages de type "Petites vrillettes" sur les bois non calcinés encore en place

NOTE Les indices d'infestation des autres agents de dégradation biologique du bois sont notés de manière générale pour information du donneur d'ordre, il n'est donc pas nécessaire d'en indiquer la nature, le nombre et la localisation précises. Si le donneur d'ordre le souhaite il fait réaliser une recherche de ces agents dont la méthodologie et les éléments sont décrits dans la norme NF P 03-200.

RESULTATS

Le présent examen fait état d'absence de Termite le jour de la visite.

NOTE

Conformément à l'article L 133-6 du Livre Ier, Titre III, Chapitre III du code de la construction et de l'habitation, cet état du bâtiment relatif à la présence de termites est utilisable jusqu'au **16/01/2020**.

Le présent rapport n'a de valeur que pour la date de la visite et est exclusivement limité à l'état relatif à la présence de termites dans le bâtiment objet de la mission.

L'intervention n'a pas eu pour but de donner un diagnostic de la résistance mécanique des bois et matériaux.

CACHET DE L'ENTREPRISE

Signature de l'opérateur



Référence : **7289825-PB T**

Fait à : **ONET-LE-CHÂTEAU** le : **17/07/2019**

Visite effectuée le : **27/06/2019**

Durée de la visite :

Nom du responsable : **CHERRIER Jean-Christophe**

Opérateur : Nom : **DUCLOS**

Prénom : **LOIC**

Le présent rapport ne peut être reproduit que dans son intégralité, et avec l'accord écrit de son signataire.

Nota 1: Dans le cas de la présence de termites, il est rappelé l'obligation de déclaration en mairie de l'infestation prévue aux articles L. 133-4 et R. 133-3 du code de la construction et de l'habitation.

Nota 2: Conformément à l'article L 271-6 du CCH, l'opérateur ayant réalisé cet état relatif à la présence de termites n'a aucun lien de nature à porter atteinte à son impartialité et à son indépendance ni avec le propriétaire ou son mandataire qui fait appel à lui, ni avec une entreprise pouvant réaliser des travaux sur des ouvrages pour lesquels il lui est demandé d'établir cet état.

DOCUMENTS ANNEXES

R-1

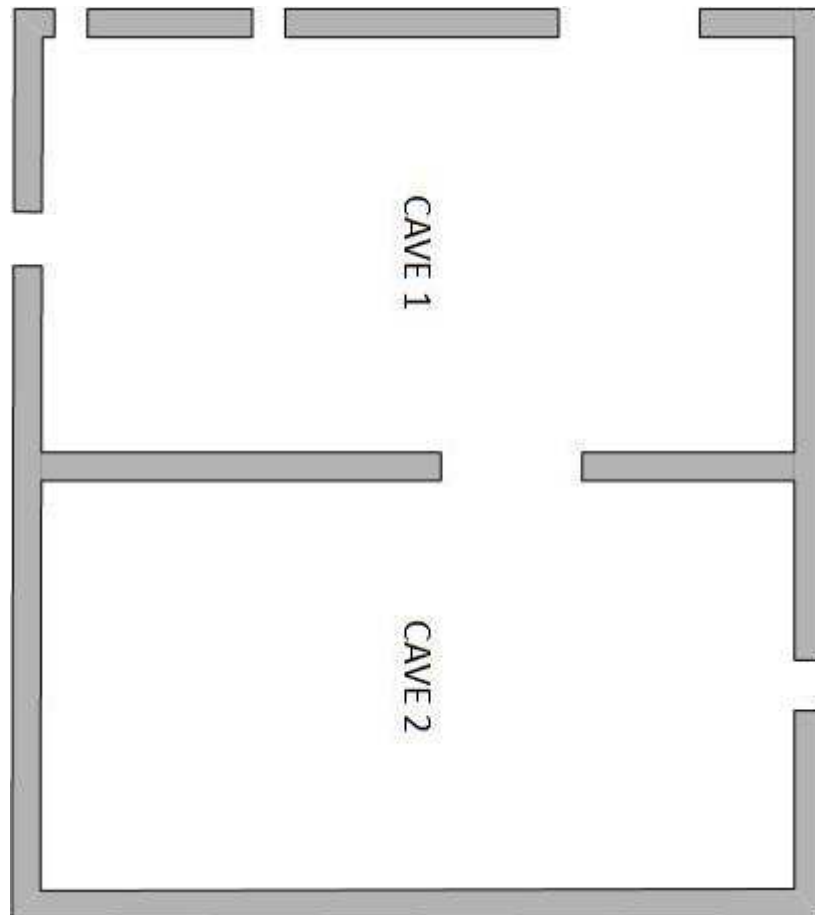

RDC

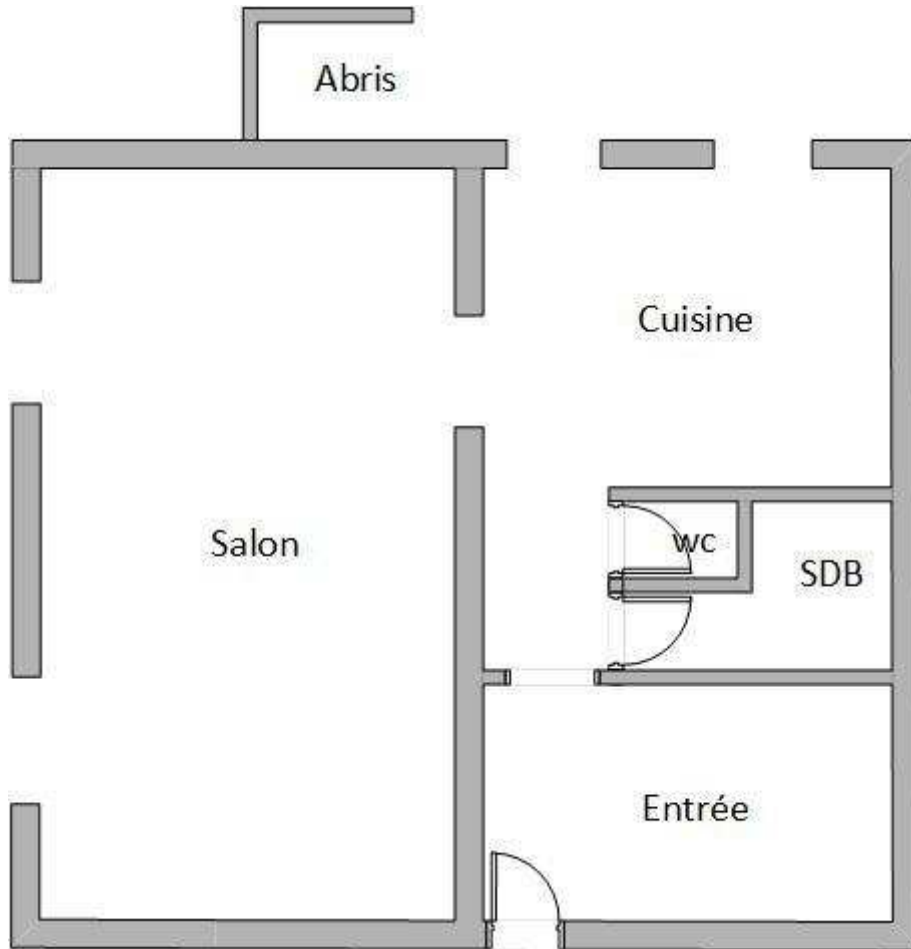

CERTIFICAT DE QUALIFICATION

BUREAU VERITAS
Certification



Certificat

Attribué à

Monsieur Loïc DUCLOS

Bureau Veritas Certification certifie que les compétences de la personne mentionnée ci-dessus répondent aux exigences des arrêtés relatifs aux critères de certification de compétences ci-dessous pris en application des articles L271-6 et R 271.1 du Code de la Construction et de l'Habitation et relatifs aux critères de compétence des personnes physiques réalisant des dossiers de diagnostics techniques tels que définis à l'article L271-4 du code précité.

DOMAINES TECHNIQUES

	Références des arrêtés	Date de Certification originale	Validité du certificat*
Amiante sans mention	Arrêté du 25 juillet 2016 définissant les critères de certification des compétences des personnes physiques opérateurs de repérages, d'évaluation périodique de l'état de conservation des matériaux et produits contenant de l'amiante, et d'examen visuel après travaux dans les immeubles bâtis et les critères d'accréditation des organismes de certification.	12/12/2017	11/12/2022
Amiante avec mention	Arrêté du 25 juillet 2016 définissant les critères de certification des compétences des personnes physiques opérateurs de repérages, d'évaluation périodique de l'état de conservation des matériaux et produits contenant de l'amiante, et d'examen visuel après travaux dans les immeubles bâtis et les critères d'accréditation des organismes de certification.	30/06/2017	29/06/2022
DPE sans mention	Arrêté du 18 octobre 2008 modifié définissant les critères de certification des compétences des personnes physiques réalisant le diagnostic de performance énergétique ou l'attestation de prise en compte de la réglementation thermique, et les critères d'accréditation des organismes de certification.	21/02/2018	20/02/2023
DPE avec mention	Arrêté du 18 octobre 2008 modifié définissant les critères de certification des compétences des personnes physiques réalisant le diagnostic de performance énergétique ou l'attestation de prise en compte de la réglementation thermique, et les critères d'accréditation des organismes de certification.	21/02/2018	20/02/2023
Termites métropole	Arrêté du 30 octobre 2008 modifié définissant les critères de certification des compétences des personnes physiques réalisant l'état relatif à la présence de termites dans le bâtiment et les critères d'accréditation des organismes de certification.	12/12/2017	11/12/2022

Date : 21/02/2018

Numéro de certificat : 8026761

Jacques MATILLON - Directeur Général

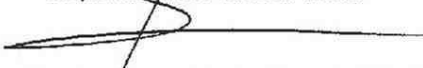

* Sous réserve du respect des dispositions contractuelles et des résultats positifs des surveillances réalisées, ce certificat est valable jusqu'au : voir ci-dessus

Des informations supplémentaires concernant le périmètre de ce certificat ainsi que l'applicabilité des exigences du référentiel peuvent être obtenues en consultant l'organisme.
Pour vérifier la validité de ce certificat, vous pouvez aller sur www.bureauveritas.fr/certification-diaq

Adresse de l'organisme certificateur : Bureau Veritas Certification France
80, avenue du Général de Gaulle - Immeuble Le Guillaumet - 92046 Paris La Défense



ATTESTATION SUR L'HONNEUR



ATTESTATION

Article L271-6 du Code de la Construction et de l'Habitation

Je soussigné, Loïc DUCLOS, Diagnostiqueur Immobilier, agissant au nom et pour le compte de BUREAU VERITAS EXPLOITATION, ayant son siège social 8 Cours du Triangle – 92800 PUTEAUX

atteste sur l'honneur que la société BUREAU VERITAS EXPLOITATION est en situation régulière au regard de l'article L271-6 du Code de la Construction et de l'Habitation et qu'elle dispose des moyens en matériel et en personnel nécessaires à l'établissement des états, contrats et diagnostics composant le Dossier de Diagnostic Technique.

Fait à RODEZ le 07/01/2019



ATTESTATION D'ASSURANCE



ATTESTATION D'ASSURANCE

Nous, soussignés **MSIG Insurance Europe AG**, Succursale en France, sis 65 Rue de la Victoire – 75009 PARIS – certifions par la présente que la Société :

BUREAU VERITAS SERVICES France SAS
8 Cours du Triangle
92800 Puteaux

a souscrit auprès de notre Compagnie, pour le compte de sa filiale :

Bureau Veritas Exploitation SAS
8 Cours du Triangle 92800 Puteaux

un contrat d'assurance de **RESPONSABILITE CIVILE** portant le numéro F210.16.0414.

Ce contrat a pour objet de garantir les conséquences pécuniaires de la **RESPONSABILITE CIVILE** pouvant incomber à l'Assuré en raison des dommages corporels, matériels et immatériels causés aux tiers dans le cadre de ses activités de diagnostic immobilier et notamment :

1) Diagnostic amiante

- Diagnostic réglementaire avant travaux ou démolition,
- Assistance technique pour travaux de traitement de l'amiante,
- Repérage amiante (intégration au DTA ou DT parties privatives),
- Repérage amiante avant/après travaux ou démolition,
- Réalisation ou mise à jour du dossier amiante,
- Examen visuel après travaux de désamiantage,
- Mesures de la concentration des fibres d'amiante dans l'air des immeubles bâtis,
- Prélèvement et analyse d'eau afin de rechercher la présence d'amiante en suspension,
- Analyse d'échantillons prélevés par l'Assuré,
- Mesures d'exposition à l'amiante des travailleurs à leurs postes de travail,
- Vérification périodique de l'état de conservation des matériaux contenant de l'amiante dans les bâtiments,
- Diagnostic amiante réglementaire de transaction,
- Diagnostic amiante sur équipements industriels,
- Diagnostic portant sur la gestion des déchets issus de la démolition de catégories de bâtiments (décret 2011-610 du 31 mars 2011) y compris le réemploi des matériaux : concernant cette dernière mission il est précisé que les garanties s'appliquent y compris lorsque la mission porte sur des démolitions ne comportant pas de déchets amiantés.

2) Autres diagnostics

- Diagnostic radon bâtiments,
- Diagnostic monoxyde de carbone,
- Diagnostic accessibilité des handicapés ERP Existants,
- Diagnostic accessibilité des handicapés des voiries,
- Diagnostic de l'état de l'installation intérieure d'électricité / de gaz,
- Diagnostic de l'état des risques naturels et technologiques (ERNT),
- Diagnostic de Performances Energétiques –DPE- :
 - Location
 - Cession immobilière
 - ERP
 - Neuf
- Mise à jour du DPE,
- Diagnostic des installations d'assainissement non collectif (ANC),
- Etat parasitaires termites + xylophages,

MSIG Insurance Europe AG
Succursale en France
65 Rue de la Victoire
75009 Paris
Tel: +33(0)1 40 67 42 42
Fax: +33(0)1 40 67 12 34

RCS Paris 753143862, APE 6512 Z
Siège social: An den Dominikanern 11-27
50668 Cologne
Allemagne

- Constat Etats parasites termites + xylophages hors DDT,
- Diagnostic Plomb avant / après travaux,
- Constat des risques d'exposition au Plomb (CREP) :
 - En cas de location / vente
 - Dans les parties communes
- Risque d'intoxication au plomb dans les peintures,
- Etat des lieux,
- Métrages Loi Carrez/ Loi Boutin,
- Millièmes de copropriété,
- Prêts conventionnés (normes d'habitabilité),
- Sécurité piscine,
- Diagnostic technique Loi SRU,
- Diagnostic de la qualité de l'air intérieur dans les locaux d'habitation ou recevant du public.

3) Analyses et/ou prélèvements d'échantillons.

4) Conseil en performance énergétique.

5) Toutes missions connexes d'assistance technique et/ou de conseil.

La présente attestation valable du 01/01/2019 au 31/12/2019 à minuit, est délivrée, sous réserve du paiement de la prime d'assurance, pour servir et valoir ce que de droit et ne peut engager la Compagnie au-delà des clauses, termes et conditions du contrat auxquels elle se réfère.

Paris, le 28/12/18

MSIG Insurance Europe AG
65, rue de la Victoire - 75009 Paris
Tél : 01 40 67 12 34 Fax : 01 40 67 12 34
RCS Paris 753143882 APE 6512Z

MSIG Insurance Europe AG
Succursale en France
65 Rue de la Victoire
75009 Paris
Tel: +33(0)1 40 67 42 42
Fax: +33(0)1 40 67 12 34

RCS Paris 753143882, APE 6512 Z
Siège social: An den Dominikanern 11-27
50668 Cologne
Allemagne