Etat de l'éolien en Occitanie au 12/07/2017

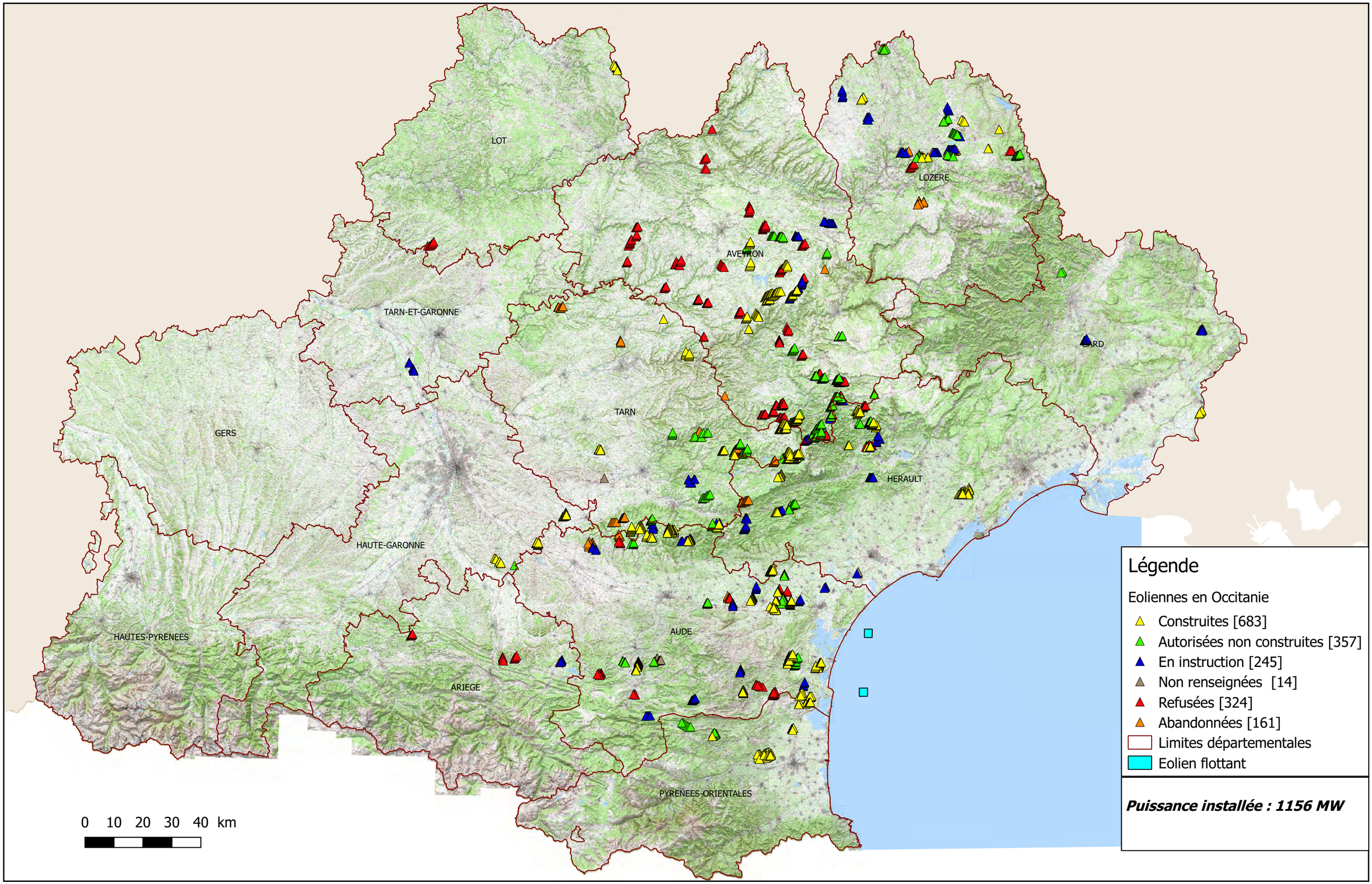

Direction Régionale de l'Environnement, de l'Aménagement et du Logement - OCCITANIE

http://www.picto-occitanie.fr/accueil

Sources :
IGN Protocole IGN/Ministère
DREAL Occitanie - Direction Energie Connaissance