

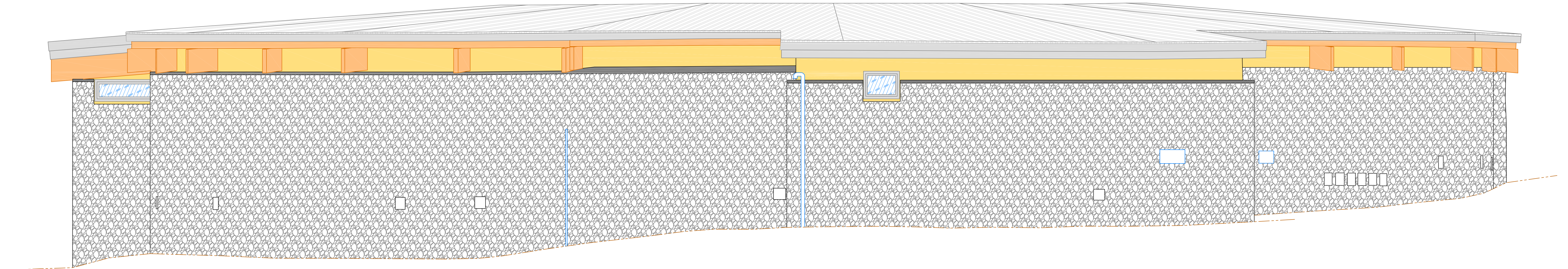

altitudes rattachées au NGF.

Nota: Il s'agit de façade projetées et non développées, la prise de mesures horizontale sur les plans ne pourra être réalisée du fait des déformations importantes au vue de la configuration des bâtiments.

Plan de comparaison Z (NGF) = 1420.00m



Plan de comparaison Z (NGF) = 1410.00m

Légende façade :

- Parement crépi
- Parement ciment
- Parement pierre
- Bois
- Metal
- Vitrage
- Terrain
- Divers

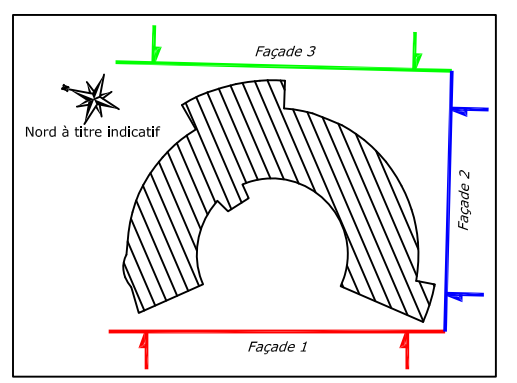

Département du Gard
Commune de Val d'Aigoual
Lieu-dit: "Prat Peyrot"

Communauté de Communes Causses Aigoual Cévennes
Plan des façades
Bâtiment restaurant et garage
Façade 3



Selart de Géomètres Experts Foncier DPLG
9 Cours de la République - 34190 GANGES
Tel : 04.67.73.96.76
Email : geometre-ganges@bbass.fr - Site : www.bbass.fr
23 Rue de l'Érèbe - 30120 LE VIGAN
Tel : 04.67.81.00.91
Email : geometre-levigant@bbass.fr - Site : www.bbass.fr

Dossier n° 21_468 Echelle: 1/50

DATE	MODIFICATIONS	LEVE	DAO	CONTROLE
31/12/21		AJT.	AJT.	M.MT.

Fichier: C:\Users\le001\AppData\Local\Temp\AcPublsh 11752121_468-restaurant-facades.dwg