

Profondeur: 40.0 m / sol

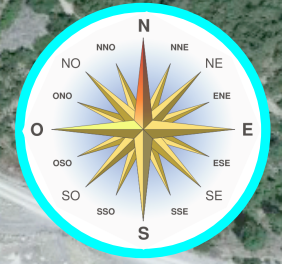

Carrière actuelle

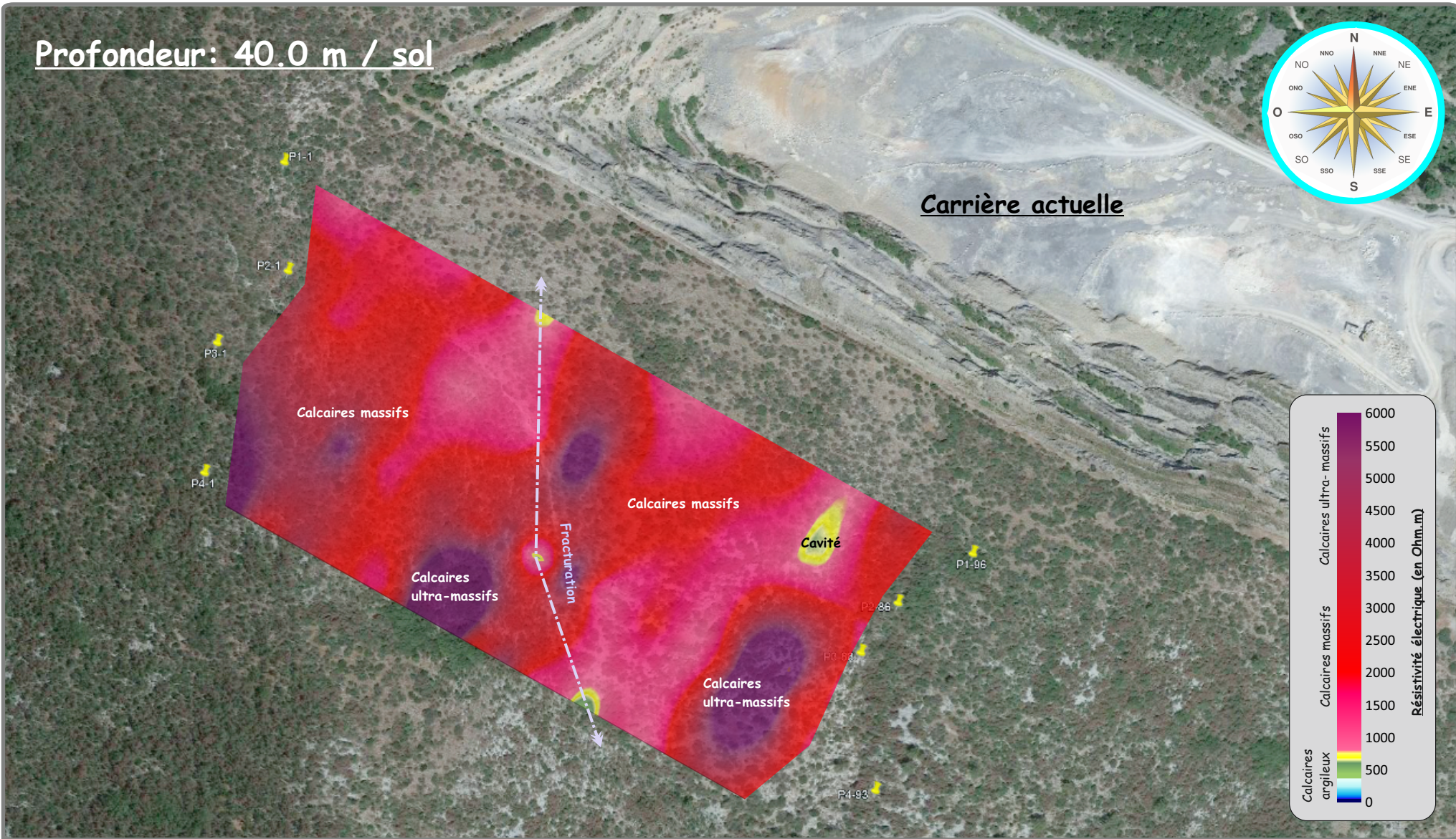

Carte 6: Carte des résistivités à la profondeur de 40.0 mètres

D'après Google Earth

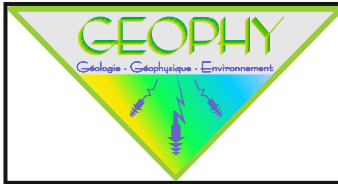

<u>Titre</u>	Etude de la qualité des formations calcaires par imagerie de résistivité électrique	Date: 05/08/2019	Echelle: 1 / 3 000
<u>Lieu</u>	Projet d'extension - Carrière de Bagard (30)	Mise en page :	OLD
<u>Client</u>	GSM Granulats	Projet N°:	RAP 19 011