

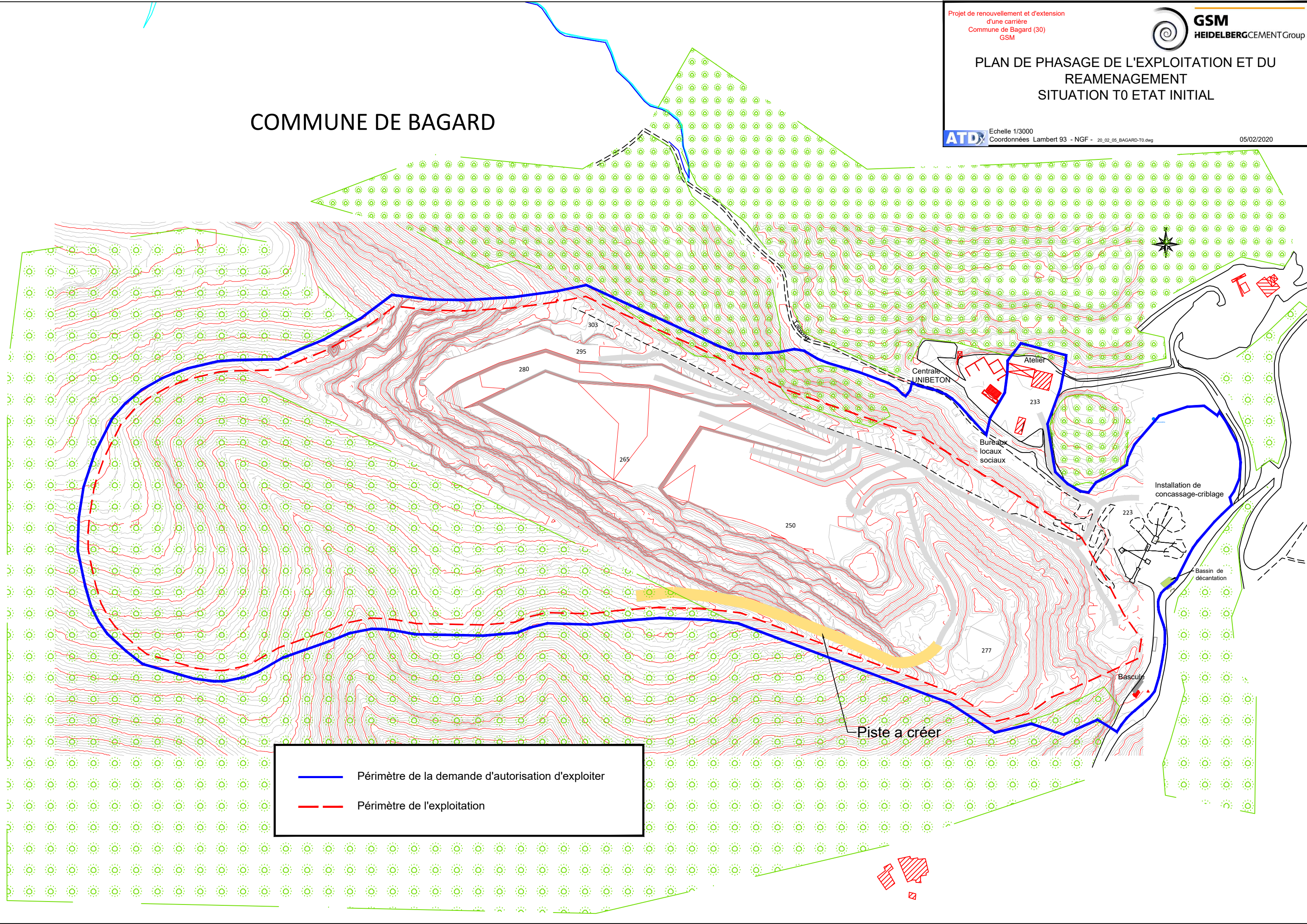

PLAN DE PHASAGE DE L'EXPLOITATION ET DU REAMENAGEMENT SITUATION T0 ETAT INITIAL

COMMUNE DE BAGARD



	Périmètre de la demande d'autorisation d'exploiter
	Périmètre de l'exploitation

Piste à créer

N= 6331.800

E= 782.100

E= 782.400

E= 782.700

Projet de renouvellement et d'extension
d'une carrière
Commune de Bagard (30)
GSM



PLAN DE PHASAGE DE L'EXPLOITATION ET DU REAMENAGEMENT PHASE QUINQUENNALE N°1 SITUATION T0 + 5 ANS

ATD Echelle 1/3000
Coordonnées Lambert 93 - NGF - 20_02_05_BAGARD-T5.dwg

17/02/2020

COMMUNE DE BAGARD

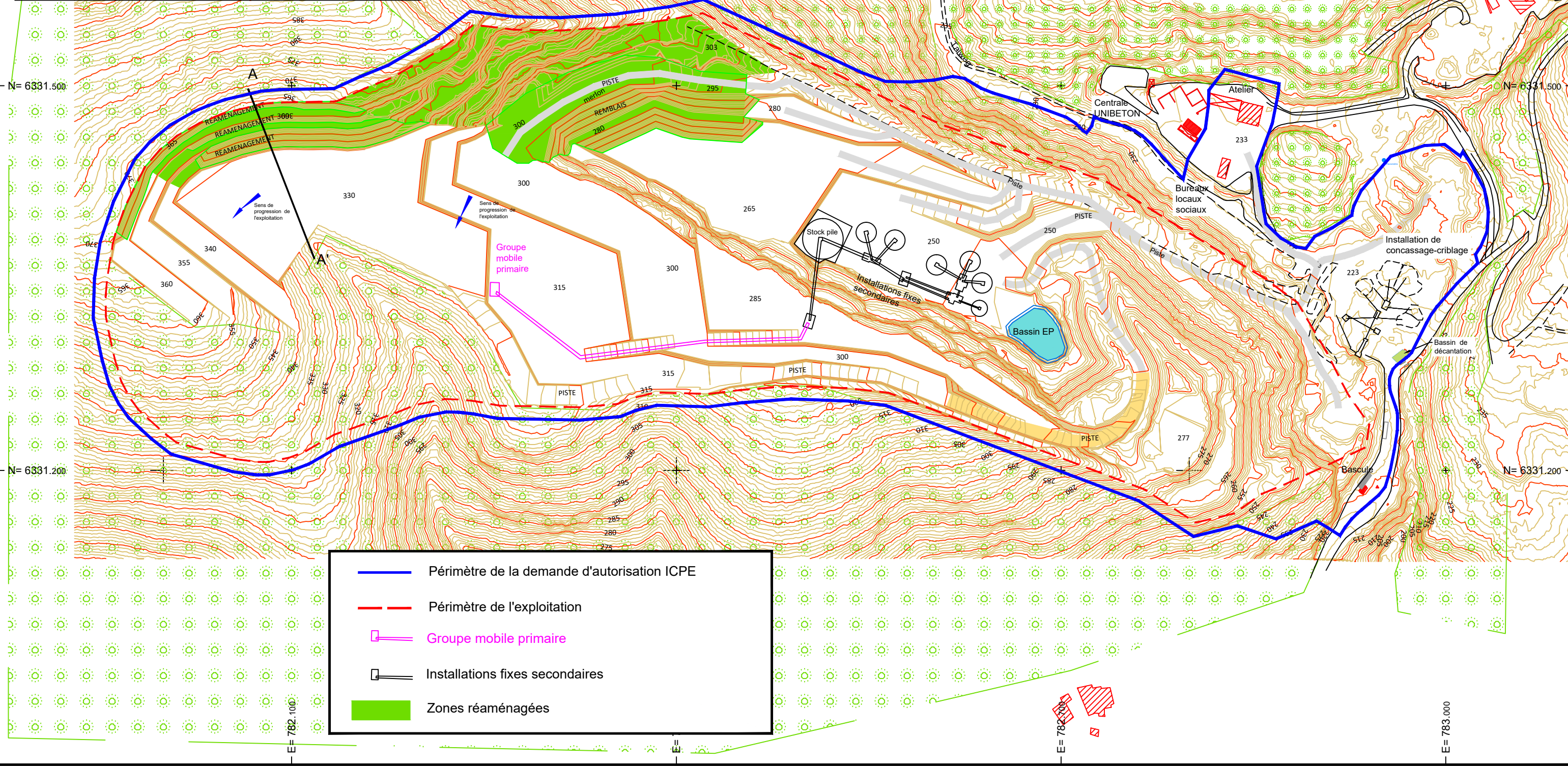
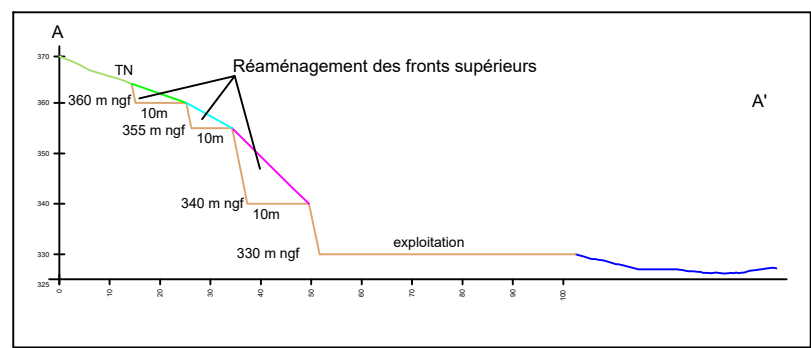

- Périmètre de la demande d'autorisation ICPE
- - - Périmètre de l'exploitation
- Groupe mobile primaire
- Installations fixes secondaires
- Zones réaménagées

N= 6331.500

N= 6331.200

N= 6331.500

N= 6331.200

E= 782.100





E= 782.400

E= 783.000

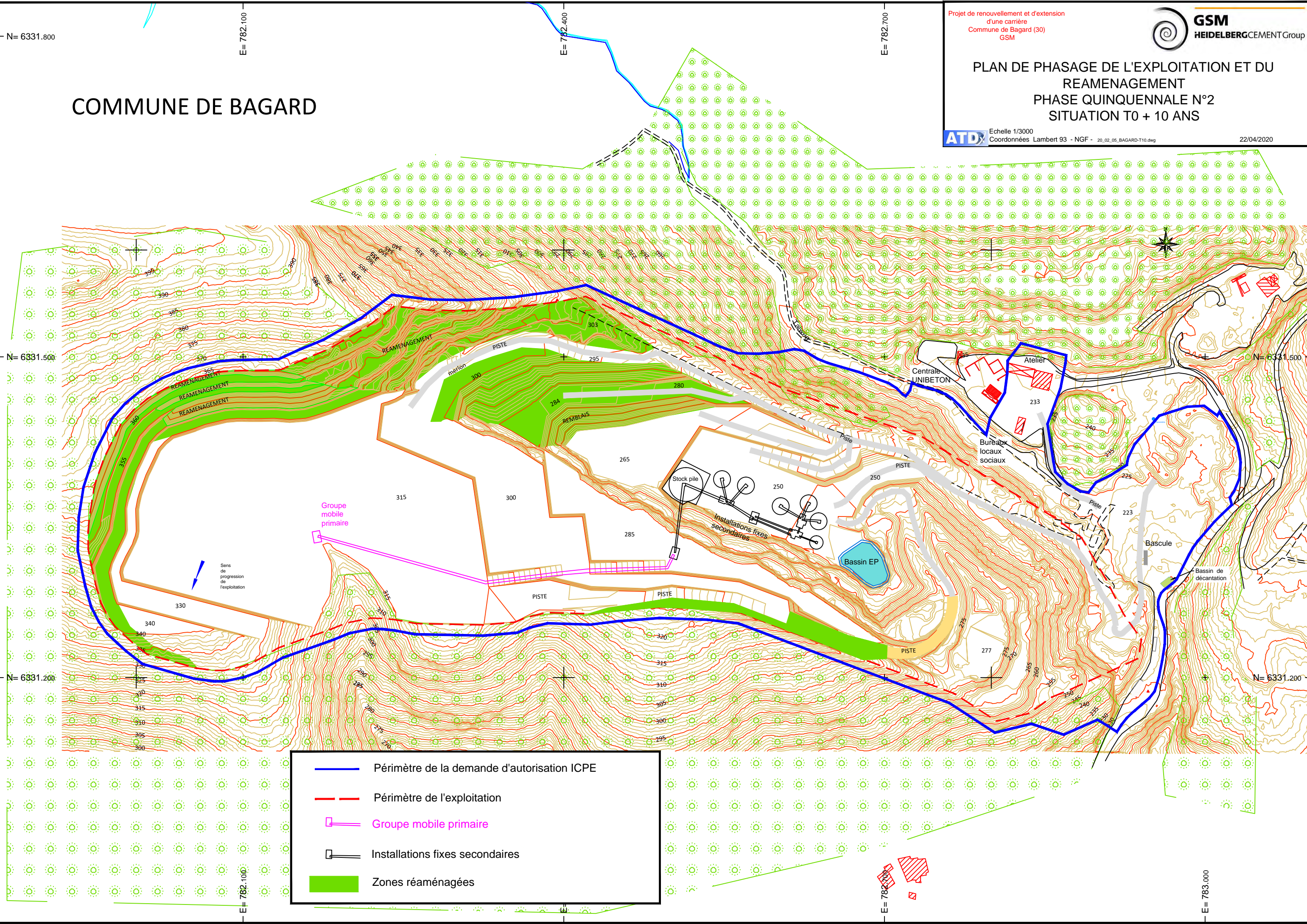
COMMUNE DE BAGARD

PLAN DE PHASAGE DE L'EXPLOITATION ET DU REAMENAGEMENT PHASE QUINQUENNALE N°2 SITUATION T0 + 10 ANS



-  Périmètre de la demande d'autorisation ICPE
-  Périmètre de l'exploitation
-  Groupe mobile primaire
-  Installations fixes secondaires
-  Zones réaménagées

N= 6331.800

E= 782.100

E= 782.400

E= 782.700

Projet de renouvellement et d'extension
d'une carrière
Commune de Bagard (30)
GSM



PLAN DE PHASAGE DE L'EXPLOITATION ET DU REAMENAGEMENT PHASE QUINQUENNALE N°3 SITUATION T0 + 15 ANS

ATD Echelle 1/3000
Coordonnées Lambert 93 - NGF - 20_02_05_BAGARD-T15.dwg

22/04/2020

COMMUNE DE BAGARD

N= 6331.500

N= 6331.500

N= 6331.200

N= 6331.200

E= 782.100

E= 782.400

E= 782.700

E= 783.000

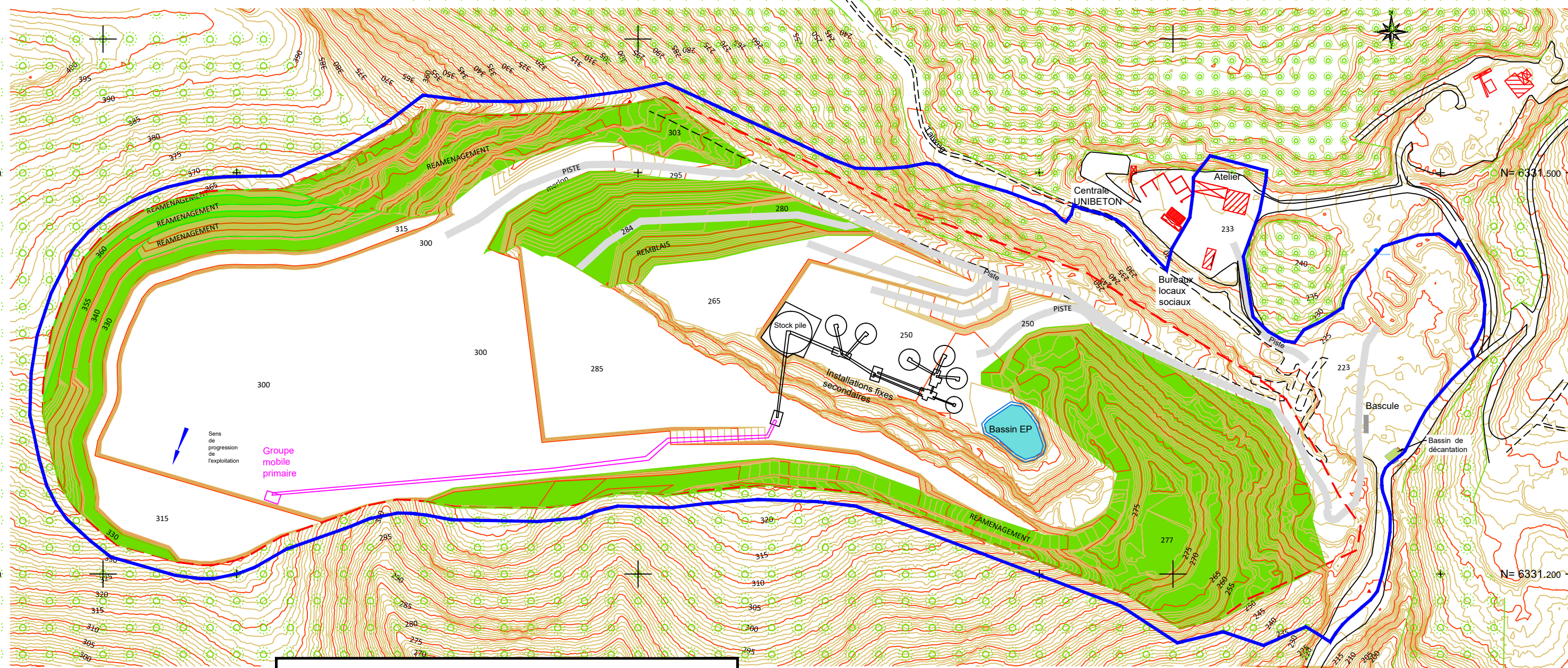

- Périmètre de la demande d'autorisation ICPE
- - - Périmètre de l'exploitation
- Groupe mobile primaire
- Installations fixes secondaires
- Zones réaménagées

COMMUNE DE BAGARD

Projet de renouvellement et d'extension
d'une carrière
Commune de Bagard (30)
GSM



PLAN DE PHASAGE DE L'EXPLOITATION ET DU REAMENAGEMENT PHASE QUINQUENNALE N°4 SITUATION T0 + 20 ANS



Echelle 1/3000
Coordonnées Lambert 93 - NGF - 20_02_05_BAGARD-T20.dwg

22/04/2020

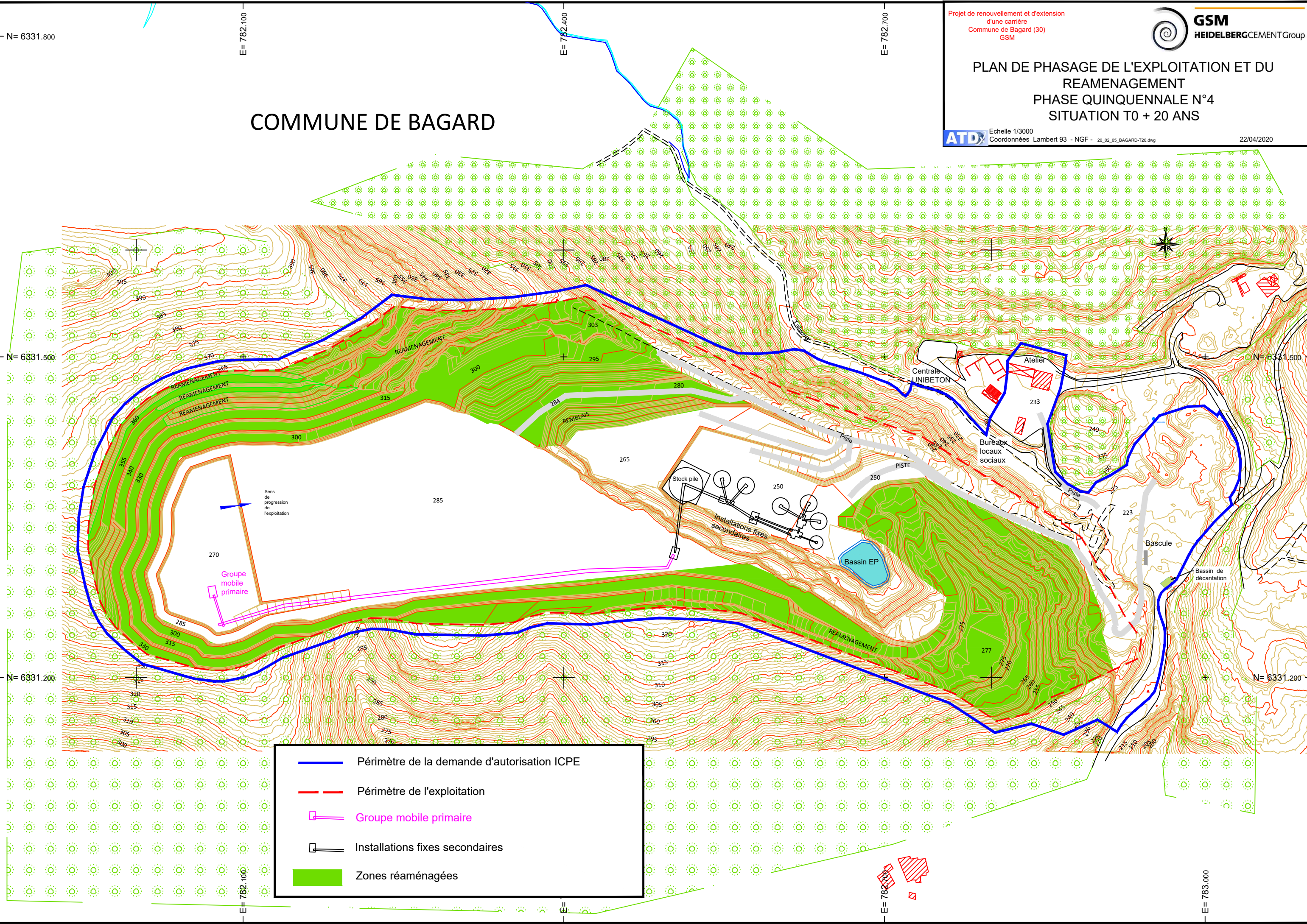

- Périmètre de la demande d'autorisation ICPE
- Périmètre de l'exploitation
- Groupe mobile primaire
- Installations fixes secondaires
- Zones réaménagées

N= 6331.800

E= 782.100

E= 782.400

E= 782.700

Projet de renouvellement et d'extension
d'une carrière
Commune de Bagard (30)
GSM



PLAN DE PHASAGE DE L'EXPLOITATION ET DU REAMENAGEMENT PHASE QUINQUENNALE N°5 SITUATION T0 + 25 ANS



Echelle 1/3000
Coordonnées Lambert 93 - NGF - 20_02_05_BAGARD-T25.dwg

10/03/2020

COMMUNE DE BAGARD

N= 6331.500

N= 6331.500

N= 6331.200





N= 6331.200

E= 782.100

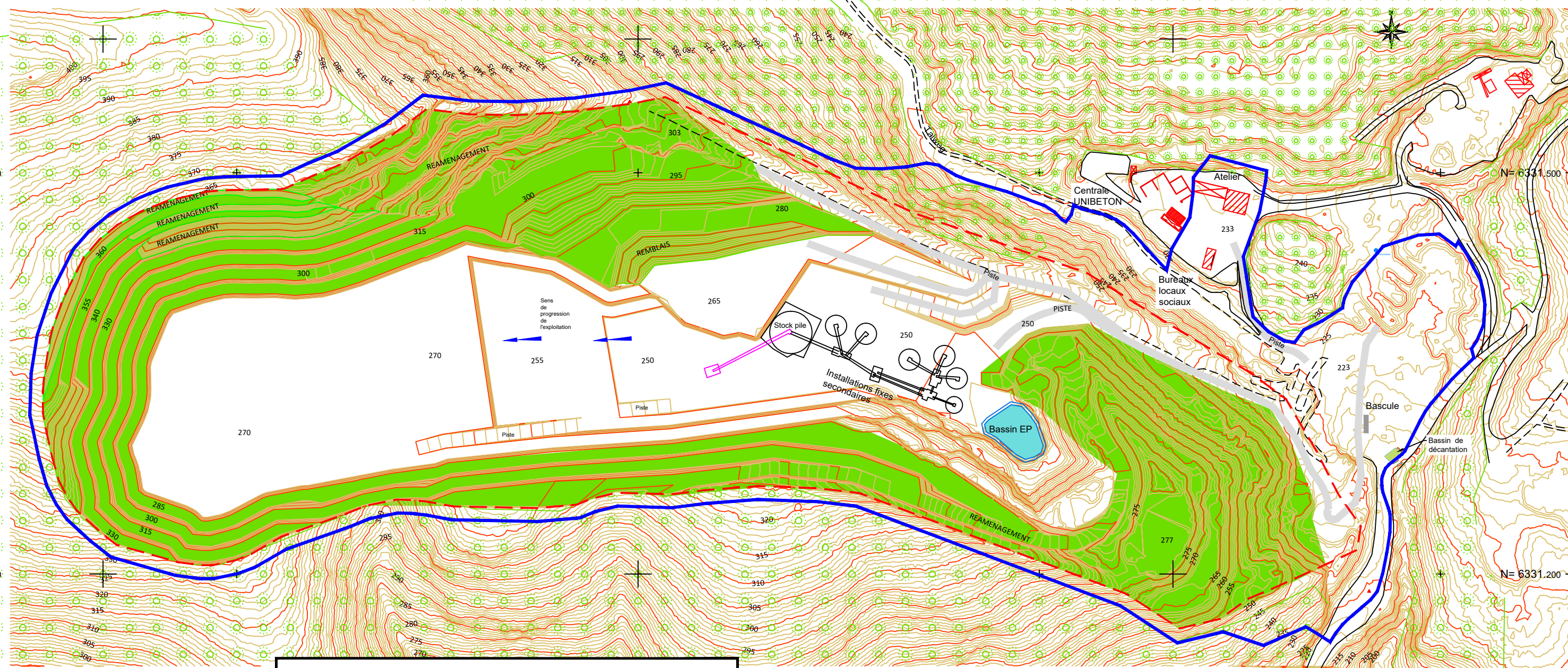
E= 782.400

E= 783.000



-  Périmètre de la demande d'autorisation ICPE
-  Périmètre de l'exploitation
-  Groupe mobile primaire
-  Installations fixes secondaires
-  Zones réaménagées

COMMUNE DE BAGARD

Projet de renouvellement et d'extension
d'une carrière
Commune de Bagard (30)
GSM



PLAN DE PHASAGE DE L'EXPLOITATION ET DU REAMENAGEMENT PHASE QUINQUENNALE N°6 SITUATION T0 + 30 ANS



Echelle 1/3000
Coordonnées Lambert 93 - NGF - 20_02_05_BAGARD-T30.dwg

10/03/2020

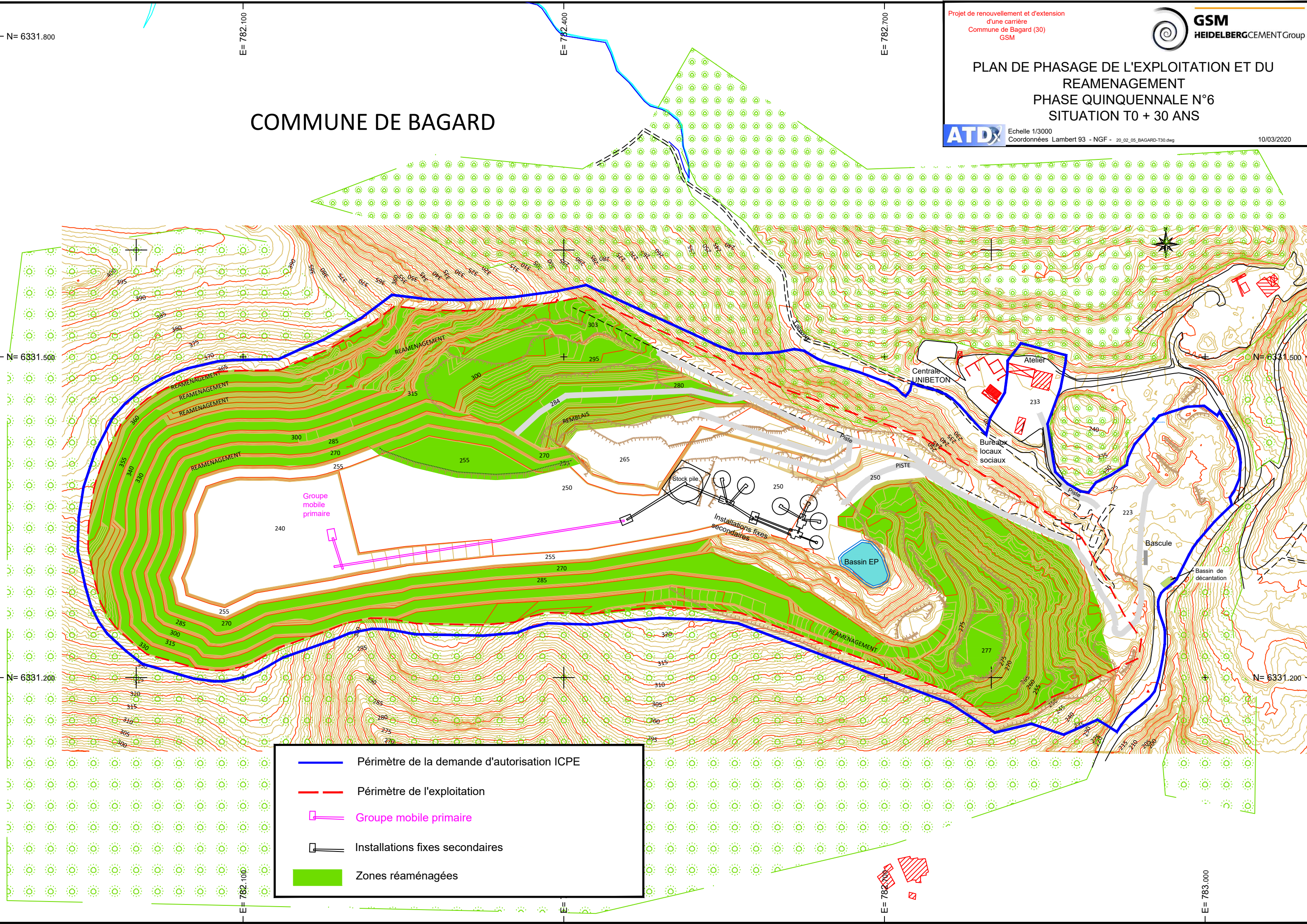

- Périimètre de la demande d'autorisation ICPE
- Périimètre de l'exploitation
- Groupe mobile primaire
- Installations fixes secondaires
- Zones réaménagées